



CITTA' DI FRATTAMAGGIORE

- PROVINCIA DI NAPOLI -

Protocollo - Comune di Frattamaggiore



0023185

17/10/2013
16:12

Dichiarazione relativa agli obblighi di pubblicazione concernenti i componenti degli organi di indirizzo politico ai sensi dell'art. 14, lett. a)-b)-c)-d)-e) del D.Lgs. n. 33/2013.

Il/la sottoscritto/a FRATTICO' NATALE,
nato/a REGGIO CALABRIA, Prov. (RC) il 02-07-1964, e residente in
FRATTAMAGGIORE alla Via CICERONE, n. 3, nella
sua qualità pro tempore di Titolare dell'incarico politico e/o di governo di CONSIGLIERE COM. CO
presso il Comune di Frattamaggiore (NA),

DICHIARA

sotto la propria responsabilità, ai sensi e per gli effetti Decreto del Presidente della Repubblica n. 445/2000 quanto segue:

a) Atto di nomina o di proclamazione con indicazione della durata dell'incarico o del mandato elettivo	(1) Atto di nomina e/o di proclamazione n. <u>15214</u> del <u>13/5/2010</u> Tipo di incarico politico o di governo <u>CONSIGLIERE COMUNALE</u> Durata dell'incarico ricoperto <u>5 ANNI</u>
b) Curriculum personale	(2) <u>COME DA COPIA ALLEGATA</u>
c) Compensi di qualsiasi natura connessi all'assunzione della carica; importi di viaggi di servizio e missioni pagati con fondi pubblici.	(3) Compensi connessi alla carica _____ Importi viaggi di servizio e missioni pagati dall'Ente _____
d) Dati relativi all'assunzione di altre cariche, presso enti pubblici o privati, e relativi compensi a qualsiasi titolo corrisposti	(3) <u>PRESIDENTE CONSORZIO CIMITERIALE FRATTAMAGGIORE</u> Altre cariche ricoperte presso enti pubblici o privati <u>DAL 05/12/2011 AL 26/06/2012</u> Compensi a qualsiasi titolo corrisposti in relazione alle cariche <u>DOCONTE CORSO DI LAUREA IN SCIENZE INGEGNERISTICHE</u>
e) Altri eventuali incarichi con oneri a carico della finanza pubblica con indicazione dei compensi spettanti	(3) <u>UNIVERSITA' FEDERICO II</u> <u>CORRENDO: € 300,00</u> Altri eventuali incarichi _____ Compensi spettanti per gli incarichi _____

(1) compilare con le informazioni che ricorrono.

(2) indicare "come da copia allegata" ed allegare copia del curriculum vitae

(3) compilare con le informazioni che ricorrono. La dichiarazione va resa anche se negativa.



CITTA' DI FRATTAMAGGIORE

- PROVINCIA DI NAPOLI -

Dichiara, inoltre, di impegnarsi a comunicare ogni variazione relativa alle dichiarazioni di sopra.

data 17/10/2013

IL DICHIARANTE
Natale

Allegare copia di documento di identità in corso di validità.

CURRICULUM VITAE **del Dott. Natale, Sergio Praticò**

Il sottoscritto, Dott. Natale, Sergio Praticò, ai sensi della normativa vigente e consapevole delle sanzioni irrorate per dichiarazione mendaci, dichiara che quanto indicato nel seguente curriculum corrisponde a verità ed è certificabile.

DATI ANAGRAFICI

Cognome: Praticò

Nome: Natale, Sergio

Luogo e data di nascita: Reggio Calabria, 02/ 07/ 1964

Codice fiscale: PRT NTL 64L02 H224T

Residenza: Corso Durante, 242 - 80027 Frattamaggiore (Napoli)

Cell.: 349 2913660

E - mail: formazione.dirsan@aslnapoli3.it

PATENTE:

Categoria B, rilasciata dalla M.C.T.C. di Caserta in data 09/08/2000

LINGUE STRANIERE CONOSCIUTE:

Francese tecnico

CONOSCENZA INFORMATICA:

- Conoscenza del Sistema Windows ed utilizzo come operatore del Pacchetto Office, in tutti gli aggiornamenti fino ad oggi elaborati
- Navigazione in Internet
- Utilizzo delle reti LAN – Intranet
- Utilizzo di software ad hoc

ISCRIZIONE ORDINE PROFESSIONALE:

- Iscritto all'Ordine dei Medici Chirurghi e degli Odontoiatri della Provincia di Napoli con n. 25524 dal 26/06/1991

TITOLI DI STUDIO:

- Licenza Liceale Scientifica, conseguita presso il Liceo Scientifico Statale "Da Vinci" di Reggio Calabria nel 1982 con voti 50/60

FORMAZIONE ACCADEMICA:

- Laurea in Medicina e Chirurgia conseguita presso l'Università degli Studi di Napoli Federico II in data 10/04/91 con voto 108/110;
- Abilitazione presso l'Università degli Studi di Napoli Federico II, nella I sessione dell'anno 1991 con voto 84/90.
- Master di I Livello in "Sanità Pubblica, Organizzazione e Gestione delle Aziende Sanitarie" presso l'Istituto Superiore degli Studi Sanitari di Roma nell'anno accademico 1999/2000.
- Master di II Livello in MANAGEMENT SANITARIO presso la Facoltà di Medicina e Chirurgia dell'Università Federico II di Napoli con voti 60/60 nell'anno accademico 2002/2003.

ATTIVITA' LAVORATIVA:

- Ha prestato servizio quale titolare di incarico di Medicina dei Servizi dal 01/05/92 al 30/06/06, quale dipendente dell'ASL NA 3 con la qualifica di dirigente medico dal 01/07/06 a tutt'oggi:
 - presso l'U.O. Riabilitazione dell'USL 24 dal 01/05/92 al 31/01/93 per 5 ore settimanali;
 - presso l'U.O. Medicina legale dell'USL 41 dal 04/05/92 al 15/12/92 per 12 ore settimanali, e dal 01/06/93 al 31/08/93 per 24 ore settimanali, prestando servizio in entrambi i periodi come medico fiscale;
 - presso l'U.O. Assistenza Medicina di Base ufficio Esenzioni Ticket dell'USL 24 dal 04/02/94 al 30/09/1994 per 5 ore settimanali (nota n. 2983 del 04/02/94);
 - presso l'U.O. Prevenzione Collettiva dell'USL 24 ora ASL NA 3 dal 01/10/94 al 31/01/98 per 5 ore settimanali;
 - presso l'U.O. Assistenza di base del Distretto 59 dell'ASL NA 2 per 19 ore settimanali dal 01/01/96 al 30/09/97, e collaborando con la stessa direzione distrettuale dal 01/09/06 al 30/09/07;
 - presso la Direzione Sanitaria della ASL NA 3 dal 01/10/97 al 31/01/98 per 33 ore settimanali, e dal 01/02/98 al 21/03/02 per 38 ore settimanali (nota n. 590 del 30/01/98);
 - quale Referente del Settore Convenzionati del Centro Studi e Formazione istituito presso la ASL NA 3 dal 21/12/00 al 26/03/01 (delibera aziendale n. 426 del 21/12/00);
 - quale Referente aziendale per tutte le attività inerenti la Formazione e l'Aggiornamento Professionale dell'ASL NA 3 dal 28/06/01 al 21/03/02 (nota n. 107 del 28/06/01);
 - quale Referente aziendale dell'Area Formazione e Valorizzazione Risorse Umane della Tecnostruttura Sanitaria ASL NA 3 dal 22/03/02 al 31/03/06 (nota n. 67 del 22/03/02);
 - quale Responsabile Struttura Semplice ECM ASL NA 3 dal 01/04/03 a tutt'oggi;
 - quale Referente Aziendale del Sistema Informativo Trapianti d'Organo ASL NA 3 dal 30/06/00 a tutt'oggi (nota n. 2237/Fax del 30/06/00 del D.G., Delibera n. 438 del 28/12/00);
 - quale Referente Aziendale per l'Assistenza ai trapiantati o in attesa di trapianto in Italia e all'estero ASL NA 3 dal 12/02/2009 a tutt'oggi (nota n. 52 del 12/02/2009 del D.G.);
 - E' stato componente dell'Osservatorio Nazionale della Formazione medica specialistica (art. 43 DL 368/99) dal 23/10/2000 al 31/12/2005. Tale nomina è avvenuta previa designazione dalla Conferenza permanente dei Presidenti delle Regioni e delle Province Autonome. La predetta designazione è stata recepita con D.M. del Ministro dell'Università e della Ricerca Scientifica (MURST) del 23/10/2000. Tale nomina è stata ulteriormente confermata con D.M. del Ministro dell'Istruzione dell'Università e della Ricerca (MIUR) del 06/05/02.
- Ha prestato servizio quale medico sostituto di Guardia Medica per 12 ore settimanali presso l'USL 24 dal 01/04/94 al 30/06/94 e dal 01/08/94 al 31/10/94 (nota n. 19136 del 28/06/95), in questo ultimo trimestre prestando attività di emergenza pediatrica presso il presidio ospedaliero aziendale (nota n. 258 del 11/07/94).

Partecipazione a Commissioni/Comitati:

- Componente dal 20/10/95 al 19/04/2010 della II Commissione per il riconoscimento dell'invalidità civile presso il distretto 64 ASL NA 3 (Delibera aziendale n. 543 del 20/10/95), esaminando 600 richieste circa per anno.
- Componente della Commissione edilizia del Comune di Grumo Nevano negli anni 95/96 (nota n. 474/DS del 07/07/95).
- Componente medico in rappresentanza della ASL NA 3 della Consulta Comunale per gli Anziani del Comune di Sant'Antimo nell'anno 1998 (nota n. 829/Pers. del 25/02/98), del Comune di Frattaminore (nota n. 2014/Pers. del 05/08/98) negli anni 1998-2005, e del Comune di Frattamaggiore (nota n. 1171/DS del 17/05/00) negli anni 2000-2004.
- Componente del Comitato Tecnico Scientifico per i Corsi di Formazione per la Medicina Generale nel 2002, 2003, 2004, 2005.
- Componente del Comitato Tecnico Scientifico per i Corsi di Formazione per la Pediatria di Libera Scelta nel 2002, 2003, 2004, 2005.

Ulteriori Collaborazioni nell'Ambito della Tecnostruttura Sanitaria e dell'ASL NA 3:

- Organizzazione scientifica e organizzativa della partecipazione Aziendale ai FORUM della Pubblica Amministrazione per gli anni 2002, 2003, 2004, 2005, 2006.

Incarichi:

- Responsabile aziendale dei Corsi Biennali di Formazione Specifica in Medicina Generale della ASL NA 3 ex DD.MM. 18/01/96, 23/12/97, 23/03/00, 31/05/01 e 11/09/03, trienni 2006/2009, 2007/2010 e 2008/2011, e Referente presso l'A.R. San Campania per gli stessi corsi (Delibere aziendali n. 266 del 30/04/98 e n. 67 del 07/06/99, nota n. 2910/DS del 17/11/00).
- Referente Aziendale presso la Regione per l'Attività di Educazione Sanitaria ASL NA 3 dal 09/09/99 al 31/12/03 (nota n. 1975 del 09/09/99);
- Responsabile aziendale del "Corso di Formazione per l'Emergenza sanitaria anno 1999" ASL NA 3 tenuto nell'anno 2000/01 (Delibera aziendale n. 224 del 04/09/00);
- Responsabile del progetto "Alimentazione ed attività motoria per la popolazione scolastica" (nota n. 3060/DS del 30/11/00), attuato presso 3 consorzi scolastici del comprensorio ASL NA 3 (20 scuole elementari, medie e superiori). Tale progetto è stato ideato in convenzione con il Provveditorato agli Studi di Napoli ed altri Enti.
- Responsabile Scientifico (elaborazione e coordinamento) dei seguenti convegni/congressi accreditati ai fini ECM:

Riferimento ECM	Titolo	Data Inizio	Data Fine	N.ro Crediti Assegnati
2270 - 209898	L'ORGANIZZAZIONE DEL DISTRETTO SANITARIO E DELLA CURE PRIMARIE. ESPERIENZE E MODELLI A CONFRONTO	28/10/2005	28/10/2005	4
2270 - 178436	ETICA E MANAGEMENT IN SANITÀ	22/04/2005	22/04/2005	3
2270 - 188843	CORSO DI FORMAZIONE PER MEDICI PRESCRITTORI ED OPERATORI DELL'AREA DELLA DISABILITÀ - ETÀ EVOLUTIVA - MEDICI	19/05/2005	03/06/2005	12
2270 - 188844	CORSO DI FORMAZIONE PER MEDICI PRESCRITTORI ED OPERATORI DELL'AREA DELLA DISABILITÀ - ETÀ EVOLUTIVA - TERAPISTI	19/05/2005	03/06/2005	13
2270 - 160028	PUBBLICITÀ SPONSORIZZAZIONI E CAUSE RELATED MARKETING: TRE NUOVI STRUMENTI DI MARKETING PER SANITÀ E IMPRESE	27/10/2004	27/10/2004	In Fase di Accreditam.
2270 - 154888	CORSO DI FORMAZIONE PER MEDICI DELLE ATTIVITÀ RIABILITATIVE E PRESCRITTORI	12/10/2004	04/12/2004	In Fase di Accreditam.
2270 - 110011	DIAGNOSI, CLASSIFICAZIONE, MONITORAGGIO DEL DIABETE MELLITO: RUOLO DEL LABORATORIO D'ANALISI E DELL'AUTOCONTROLLO DOMICILIARE	20/03/2004	30/10/2004	4
2270 - 81809	ALCOLISMO: ASPETTI SANITARI E SOCIO-EDUCATIVI	14/11/2003	14/11/2003	4
2270 - 56969	EVENTO ACUTO CEREBRALE TRA TERRITORIO E OSPEDALE	20/06/2003	20/06/2003	4
2270 - 15632	DIAGNOSI DELL'ASMA BRONCHIALE IN ETÀ EVOLUTIVA	28/09/2002	28/09/2002	2

- Responsabile Scientifico (elaborazione e coordinamento) dei seguenti Progetti Formativi Aziendali accreditati ai fini ECM:

Riferimento ECM	Titolo	Data Inizio	Data Fine	N°ore Att.Form	N.ro Crediti
2270 - 11032	EDUCAZIONE E PROMOZIONE DELLA SALUTE-3° MODULO	22/10/2002	24/10/2002	25	20
2270 - 11497	CORSO BLS (BASIC LIFE SUPPORT-DEFIBRILLATION)	28/10/2002	09/12/2002	9	8
2270 - 11757	PTC CORSO TEORICO PRATICO DI SUPPORTO AL TRAUMATIZZATO IN AMBITO PREOSPEDALIERO E OSPEDALIERO	04/11/2002	16/12/2002	9	7
2270 - 11798	LE INFEZIONE DA STREPTOCOCCUS PNEUMONIAE. IL PROGETTO DI PREVENZIONE DELL'ASL NA 3	06/11/2002	06/11/2002	4	2
2270 - 11735	ANALISI DEI BISOGNI E VALUTAZIONE DELL'ATTIVITÀ FORMATIVA	07/11/2002	05/12/2002	21	16
2270 - 11839	I CORSO DI FORMAZIONE ADI ANZIANI	11/11/2002	16/12/2002	22	21
2270 - 11868	STRUMENTI DI INTEGRAZIONE PROFESSIONALE: IL PERCORSO ASSISTENZIALE	14/11/2002	20/12/2002	14	9
2270 - 11869	EDUCAZIONE E PROMOZIONE DELLA SALUTE-4° MODULO	26/11/2002	28/11/2002	25	16
2270 - 12421	IL GOVERNO DELLA DOMANDA NELLE AZIENDE SANITARIE	10/12/2002	17/12/2002	21	12
2270 - 12570	ANALISI DEL BISOGNO E MODULAZIONE DELLA RISPOSTA INTEGRATA	18/12/2002	30/12/2002	21	16
2270 - 12913	CORSO BLS (BASIC LIFE SUPPORT-DEFIBRILLATION)	16/01/2003	01/12/2003	9	8
2270 - 13026	PTC - CORSO TEORICO PRATICO DI SUPPORTO AL TRAUMATIZZATO IN AMBITO PREOSPEDALIERO	20/01/2003	01/12/2003	9	8
2270 - 13148	ANTIBIOTICOTERAPIA IN AMBITO EXTRAOSPEDALIERO	01/02/2003	22/03/2003	12	10
2270 - 13932	L'EMERGENZA TERRITORIALE	05/04/2003	05/04/2003	5	3
2270 - 13939	CORSO DI FORMAZIONE PER INFERMIERI DI AREA CRITICA	07/04/2003	19/12/2003	40	33
2270 - 14091	PBLS - BASIC LIFE SUPPORT IN ETÀ PEDIATRICA	17/04/2003	18/12/2003	7	6
2270 - 14160	LINEE GUIDA AZIENDALI PER L'IPERTENSIONE ARTERIOSA E DIABETE MELLITO	22/04/2003	22/11/2003	10	6
2270 - 14621	IL TRATTAMENTO PSICOTERAPEUTICO DELL'ADOLESCENTE CON DISTURBI DEL COMPORTAMENTO ALIMENTARE	16/05/2003	18/12/2003	50	32
2270 - 14754	IL SELF HELP NELLA DIAGNOSI AMBULATORIALE DI MALATTIA ACUTA	18/05/2003	18/05/2003	6	4
2270 - 14770	LA RIDUZIONE DEL RISCHIO CARDIOVASCOLARE NEL PAZIENTE CON DIABETE MELLITO DI TIPO 2	31/05/2003	11/10/2003	8	6
2270 - 16678	VECCHIE DROGHE, NUOVE DROGHE. PROTOCOLLI OPERATIVI PER IL SERT DI OGGI	16/09/2003	21/11/2003	21	16
2270 - 17397	CORSO TEORICO PRATICO DI GESTIONE AVANZATA DELLE VIE AEREE IN EMERGENZA	30/09/2003	11/11/2003	7	7
2270 - 18512	NUOVE ACQUISIZIONI IN BRONCOPNEUMOLOGIA PEDIATRICA	23/10/2003	23/10/2003	4	2
2270 - 18679	"L'ADHD: DEFICIT DI ATTENZIONE CON IPERATTIVITA' "	08/11/2003	20/12/2003	7	4
2270 - 18935	APPROCCIO MULTIDISCIPLINARE ALLA DISFUNZIONE ERETTILE: REALTA' E PROSPETTIVE	08/11/2003	15/11/2003	4	2
2270 - 20037	GIORNATA DELLA PREVENZIONE E DELLA EDUCAZIONE ALLA SALUTE: DIABETE MELLITO	13/12/2003	13/12/2003	4	2
2270 - 16590	I DISORDINI DELLO SVILUPPO PUBERALE	19/12/2003	19/12/2003	4	3
2270 - 20382	LA GASTROENTERITE ACUTA TRA OSPEDALE E TERRITORIO	30/12/2003	30/12/2003	4	2
2270 - 20381	PROBLEMI MEDICO-LEGALI IN PEDIATRIA	30/12/2003	30/12/2003	4	3
2270 - 20383	IL BUDGET PER I PEDIATRI DI LIBERA SCELTA	31/12/2003	31/12/2003	4	2
2270 - 20394	LA SCOLIOSI NEL BAMBINO	31/12/2003	31/12/2003	4	3
2270 - 20754	IL BAMBINO NELLA RELAZIONE MEDICO-PAZIENTE	24/01/2004	24/01/2004	4	3
2270 - 20841	DIAGNOSI E TERAPIE DELLE PATOLOGIE INFIAMMATORIE DELLE VIE AEREE SUPERIORI IN ETÀ PEDIATRICA	21/02/2004	21/02/2004	4	3
2270 - 21133	BASIC LIFE SUPPORT DEFIBRILLATION	01/03/2004	06/05/2004	8	6
2270 - 21421	PTC-CORSO TEORICO PRATICO DI BASE DI SUPPORTO AL TRAUMATIZZATO IN AMBITO PRE ED INTRAOSPEDALIERO	10/03/2004	13/12/2004	8	7

Dott. Natale Sergio Praticò

4

2270 - 21443	OFTALMOLOGIA PEDIATRICA, STRABISMO ED AMBLIOPIA	13/03/2004	13/03/2004	4	3
2270 - 21425	GESTIONE DELLE VIE AEREE IN EMERGENZA	15/03/2004	22/11/2004	6	5
2270 - 21744	PBLS PEDIATRIC BASIC LIFE SUPPORT	22/03/2004	20/12/2004	7	6
2270 - 21817	SOCIAL SKILL TRAINING (S.S.K.)	01/04/2004	10/06/2004	34	19
2270 - 22588	CORSO DI FORMAZIONE PERMANENTE OBBLIGATORIO PER I PEDIATRI DI LIBERA SCELTA	24/04/2004	13/11/2004	17	9
2270 - 22691	CORSO PER DOCENTI IN TEMA DI INFEZIONI OSPEDALIERE	27/04/2004	28/05/2004	48	36
2270 - 28464	CORSO DI FORMAZIONE PER INFERMIERI DI AREA CRITICA	01/09/2004	23/12/2004	40	33
2270 - 26172	I CORSO DI FORMAZIONE ED AGGIORNAMENTO PER OPERATORI DI DIPARTIMENTO DI DIAGNOSTICA PER IMMAGINI	16/09/2004	15/11/2004	24	21
2270 - 27037	LE ATTIVITÀ DEL DIPARTIMENTO DI PREVENZIONE PER LA SALVAGUARDIA DELLA SALUTE	05/10/2004	23/11/2004	30	21
2270 - 28440	CORSO ALS (ADVANCED LIFE SUPPORTER)	25/10/2004	11/12/2004	24	19
2270 - 27715	CORSO DI FORMAZIONE PER MEDICI OPERANTI NELLE COMMISSIONI DI INVALIDITÀ CIVILE	03/11/2004	02/12/2004	18	13
2270 - 28088	L'ATTIVITÀ DELM.M.G.	13/11/2004	18/12/2004	30	24
2270 - 28155	LA COSTRUZIONE DI UNA SQUADRA AZIENDALE CHE SAPPIA LAVORARE IN MODO COORDINATO ED INTEGRATO A TUTELA DELLA SALUTE	26/11/2004	21/12/2004	30	20
2270 - 30687	I CORSO DI FORMAZIONE PERMANENTE OBBLIGATORIO PER MMG ANNO 2005	03/03/2005	21/04/2005	6	3
2270 - 31147	IV CORSO DI FORMAZIONE PERMANENTE OBBLIGATORIA PER PEDIATRI DI LIBERA SCELTA (ANNO 2005)	02/04/2005	17/12/2005	32	20
2270 - 31365	ANGIOGRAFIA CON MDC NELLO STUDIO DEI TUMORI DEL FEGATO	18/04/2005	18/04/2005	7	4
2270 - 32250	IL DIPARTIMENTO DI PREVENZIONE E LA SALUTE DEL CITTADINO	05/05/2005	30/06/2005	32	25
2270 - 33128	METODOLOGIA DELLA RICERCA CLINICA IN MEDICINA GENERALE E PEDIATRIA DI LIBERA SCELTA	10/06/2005	11/06/2005	14	13
2270 - 34984	CORSO ALS - PTC AVANZATO PER MEDICI	29/09/2005	21/12/2005	37	37
2270 - 35237	CORSO DI FORMAZIONE IN EMERGENZA - URGENZA SANITARIA	05/10/2005	29/12/2005	23	21
2270 - 34770	RINITE ED ASMA ALLERGICA IN ETÀ PEDIATRICA: DALLA DIAGNOSI ALLA TERAPIA	06/10/2005	20/10/2005	13	8
2270 - 35881	FORMAZIONE PERMANENTE OBBLIGATORIA PER LA MEDICINA GENERALE 2005"	15/10/2005	10/12/2005	24	17
2270 - 37182	CULTURA AZIENDALE-EFFICACIA ASSISTENZIALE	16/11/2005	30/12/2005	30	23
2270 - 38313	CORSO FORMAZIONE PERMANENTE PLS 2006	18/02/2006	16/12/2006	37	25
2270 - 38551	LA NUOVA CONVENZIONE PER LA MEDICINA GENERALE: SCENARI FUTURI, PRINCIPALI CRITICITÀ, EFFETTI ASSISTENZIALI E GESTIONALI	25/03/2006	01/04/2006	5	3
2270 - 40085	LA PROFILASSI DELLA TROMBOSI VENOSA PROFONDA IN CHIRURGIA: ASPETTI CLINICI E MEDICO LEGALI	20/05/2006	20/05/2006	7	6
2270 - 39895	NUOVI PROFILI NORMATIVI IN MATERIA DI IGIENEPUBBLICA, DEGLI ALIMENTI, DEL LAVORO E SANITA' PUBBLICA VETERINARIA	05/06/2006	02/10/2006	32	23
2270 - 43138	V CORSO DI FORMAZIONE PERMANENTE OBBLIGATORIA PER MMG 2006	03/11/2006	16/12/2006	25	In Fase di Accreditamento

- Componente delle Segreterie Scientifiche ed Organizzative delle seguenti **manifestazioni**:
- 2000 Progetto “Alimentazione ed Attività Motoria per la popolazione scolastica” Conferenza Stampa organizzata da FEDERSANITA’ ANCI e Provveditorato agli Studi di Napoli
 - 2002 Partecipazione ASL NA 3 Forum PA, 6-10 maggio Roma
 - Iniziativa solidale organizzata dall’ASL NA 3 a favore delle popolazioni del Molise colpite dal Terremoto, 9 dicembre 2002
 - 2003 Partecipazione ASL NA 3 Forum PA, 5-9 maggio Roma
 - 2004 Partecipazione ASL NA 3 Forum PA, 10-14 maggio Roma
 - 2005 Partecipazione ASL NA 3 Forum PA, 9-13 maggio Roma
 - 2006 Partecipazione ASL NA 3 Forum PA, 8-12 maggio Roma

- Componente delle Segreterie Scientifiche ed Organizzative dei seguenti **convegni/corsi** organizzati dall'ASL NA 3:
 - 2001 "Nuove Frontiere nella diagnosi e terapia dell'Asma", 27/10/01
 - 2001 "Le aritmie in Emergenza: dalla teoria alla pratica clinica", 06/12/01
 - 2002 Seminario di studio su "L'Area di coordinamento di Psicologia", 19/06/02
 - 2002 Convegno "La matrice interstiziale: microcircolo e linfedema", 13/07/02
 - 2002 Convegno "Le infezioni da Streptococcus Pneumoniae. Il progetto di prevenzione dell'ASL NA 3", 06/11/02
 - 2002 Corso di Formazione per gli operatori impegnati nella realizzazione del progetto "Spazio Adolescenti", 2002-2003
 - 2003 Convegno "Malattie dell'Apparato Respiratorio. Diagnosi precoce e Stadiazione della BPCO", 10/05/03
 - 2003 Seminario di Aggiornamento in "Allergologia Pediatrica", 05/06/03
 - 2003 "Il Diabete Mellito: Il Ruolo dell'Infermiere Professionale", 24/09/03 – 08/10/03
 - 2003 "Approccio multidisciplinare alla disfunzione erettile: realtà e prospettive", 08/11/03 – 15/11/03
 - 2003 Convegno "Alcolismo. Aspetti sanitari e socio-educativi", 14/11/03
 - 2003 "Malattie parassitarie e sessualmente trasmissibili", 11/12/03
 - 2003 Giornata della prevenzione e della Educazione alla salute "Diabete Mellito", 13/12/03
 - 2004 "Corso teorico di formazione ed aggiornamento professionale per operatori di Dipartimento di Diagnostica per Immagini", 03/06/04 – 25/11/04

DOCENTE UNIVERSITARIO:

- Ha insegnato, presso la Scuola per la Formazione del personale infermieristico e tecnico dell'ASL NA 3: Patologia Generale nell'anno '94-'95, Patologia Medica nell'anno '95-'96 e Medicina Sociale nell'anno '96-'97.
- Ha insegnato presso il Polo Didattico di Frattamaggiore del Corso di Laurea in Infermieristica della Facoltà di Medicina e Chirurgia dell'Università degli Studi di Napoli Federico II la materia "Scienze Infermieristiche Generali" negli anni accademici 2002/03, 2003/04, 2004/05, 2005/06, 2006/2007 e 2008/2009.

ALTRI INCARICHI in qualità di DOCENTE:

- Docente sul tema "ASL e medici di M.G.: nuovi percorsi di collaborazione" trattato nel Corso di Aggiornamento trimestrale (giugno – ottobre 2000) organizzato dalla ASL NA 3 dedicato alla "Gestione del paziente tra psichiatria e medicina generale: percorsi di collaborazione";
- Docente dei Seminari Integrati Aziendali nell'Ambito dei Corsi Biennali di Formazione Specifica in Medicina Generale ai sensi dei DD.MM. 18/01/96, 23/12/97, 23/03/00, 31/05/01 e 11/09/03;
- Docente in due Seminari Interdisciplinari ai sensi del D.M. 11/09/03 presso l'ARSan Campania nell'anno 2005.

VOLONTARIATO:

- Ha frequentato (autorizzato con delibera n. 100 del 05/03/92 USL 24) come volontario il reparto di Medicina Generale dell'Ospedale San Giovanni di Dio di Frattamaggiore dal 01/04/92 al 30/09/96 (nota n. 2670 del 31/10/96).

CORSI DI FORMAZIONE e AGGIORNAMENTO:

- 1990 Simposi monotematici di Oncologia "Progressi nella Biologia diagnosi e terapia dei tumori umani", organizzato dall'Università degli Studi di Napoli 3/8/15/17 maggio, 15 giugno
- 1992 Consensus Conference su "L'Epatocarcinoma", organizzato dalla Scuola Siumb di Ecografia ed Ecoinferentistica presso l'Ospedale Cotugno di Napoli 08/05/92
- 1993 Convegno "Il Monitoraggio della Pressione Arteriosa: aspetti diagnostici e terapeutici", Napoli 16/01/93
- 1994 VII Training interattivo sulle urgenze-emergenze tachiaritmiche in pronto soccorso, Napoli 27/05/94
- 1994 Convegno "Acquisizioni diagnostiche e terapeutiche in gastroenterologia" organizzato dall'ASL NA 3, Frattamaggiore 19/11/94
- 1996 Presentazione del protocollo di studio clinico "Candesartan Cilexetil TCV-116/LVH Study/ECO61", organizzato da Takeda Italia Farmaceutici, Milano, 06/11/96
- 1997 Incontro di aggiornamento in Medicina Generale "Epatite cronica, Cirrosi e Carcinoma Epatocellulare correlati al virus Epatite C", organizzato da ASL NA 3 - SIMG, Frattamaggiore 15/04/97
- 1997 Incontro di aggiornamento in Medicina Generale "Gestione della patologia peptica nella infezione dell'Helicobacter Pylori: esiste un ruolo per il medico di base?", organizzato da ASL NA 3 - SIMG, Frattamaggiore 17/04/97
- 1997 "Incontro di Aggiornamento sul tema: Linee guida per la diagnosi e la terapia dell'asma bronchiale", organizzato da ASL NA 3, Frattamaggiore 09/05/97
- 1997 XXX Congresso Nazionale SUMAI, Firenze 6-9 novembre 1997
- 1997 Corso di "Economia Sanitaria" tenuto dal Prof. F. Longo, Napoli 1-2 dicembre 1997
- 1998 Convegno "La statistica, il suo uso ed i suoi metodi nel S.S.N.", organizzato dall'Associazione Nazionale Statistici - ASL di Latina, Latina 24/02/98
- 1998 Simposio "Ipertensione Arteriosa: recenti progressi eziopatogenetici e terapeutici", organizzato da ASL NA 3, Frattamaggiore 16/04/98
- 1998 Congresso Straordinario SUMAI, Riccione 16-18 aprile 1998
- 1998 Convegno "Farmacovigilanza e Sperimentazione Clinica: nuove prospettive. Il Servizio di Farmacia Ospedaliera nel processo di cambiamento", organizzato dall'Ospedale Cardarelli di Napoli 02/10/98
- 1998 XXXI Congresso Nazionale SUMAI, Roma 5-8 novembre 1998
- 1998 "Conferenza dei Servizi", organizzato da ASL NA 3, Sant'Arpino 18/12/98
- 1999 Convegno "Patto di alleanza per la sanità del 2000 per una migliore qualità del Sistema Sanitario sul territorio" organizzato da FIMMG-SUMAI, Napoli 30/01/99
- 2000 Conferenza Programmatica per la "Presentazione del Piano Sanitario Regionale" organizzato da ASL NA 2, Pozzuoli 21/03/2000
- 2000 Tavola rotonda "La famiglia del 2000; istituzioni, famiglie e volontariato in rete per promuovere benessere e salute per le Nuove Generazioni", organizzato da ARSan Campania, Napoli 22/06/2000
- 2000 Corso di aggiornamento "La gestione del paziente tra psichiatria e medicina generale: percorsi di collaborazione", organizzato da ASL NA 3, Frattaminore 20/06/2000 - 24/10/2000
- 2000 XXXII Congresso Nazionale SUMAI, Bologna 25-29 ottobre 2000
- 2001 Workshop "Variabilità nei servizi sanitari. Risultati e ricadute per il SSN", organizzato dall'Istituto Superiore di Sanità, Roma 27/06/2001

- 2001 Convegno “Nuove Frontiere nella diagnosi e terapia dell’Asma”, organizzato da ASL NA 3, Frattamaggiore 27/10/01
- 2001 Corso di Formazione “Una malattia cardiovascolare: il diabete mellito. Aspetti clinici ed assistenziali, presente e futuro”, organizzato dalla SiFoP, Napoli 09/11/01
- 2001 Convegno Nazionale “Solidarietà e Salute”, organizzato dal Comitato Nazionale di sostegno e rilancio del SSN, Roma 29/11/01
- 2001 Convegno “Atti Aziendali in Regione Campania”, organizzato da Assessorato alla Sanità Regione Campania – ADDIS Campania, Napoli 06/12/01
- 2001 Corso di Aggiornamento Regionale SIMEU “Le aritmie in Emergenza: dalla teoria alla pratica clinica”, organizzato da ASL NA 3 – SIMEU, Frattaminore 06/12/01
- 2002 Convegno “Livelli Essenziali d’Assistenza e Fondi Integrativi. Scenario italiano ed esperienze europee”, organizzato da FIASO – FederSanità – ANCI, Roma 31/01/02
- 2002 Corso di formazione manageriale “Il Governo della Domanda nelle Aziende Sanitarie”, organizzato da ASL NA 3 – Università Bocconi di Milano, Frattamaggiore 6/12/15 febbraio 2002
- 2002 Conferenza “La Buprenorfina nel trattamento integrato della tossicodipendenza da oppiacei”, organizzato da ASL NA 3, Frattamaggiore 07/03/02
- 2002 “FORUM P.A. 2002”, organizzato dal Dipartimento della Funzione Pubblica, Roma 8-10 maggio 2002
- 2002 Progetto Formativo Aziendale “Analisi del bisogno e modulazione della risposta integrata”, organizzato da ASL NA 3, Frattamaggiore 27-30 dicembre 2002
- 2002 Convegno presentazione progetto aziendale “Spazio Adolescenti”, organizzato da ASL NA 3, Casoria 21/05/02
- 2002 Simposio Satellite Corso di Aggiornamento “Introduzione al Management in Sanità”, organizzato da SiFoP – Hyppocrates Onlus, Fiuggi 23-24 ottobre 2002
- 2002 Simposio “L’educazione continua in medicina”, organizzato da SiFoP, Fiuggi 25/10/02
- 2002 XXXV Congresso Nazionale SUMAI, Fiuggi 22-25 ottobre 2002
- 2002 Convegno “Attualità in tema di Formazione”, organizzato da ASL NA 2, Pozzuoli 30/11/02
- 2002 Convegno “La formazione continua per gli operatori sanitari e l’evoluzione dell’ECM”, organizzato dalla Presidenza Regione Sicilia Assessorato Regionale alla Sanità – AUSL 9 di Trapani, Erice 3-4 dicembre 2002
- 2003 III edizione “Forum Sanità Futura”, organizzato dal Ministero della Salute, Cernobbio 24-26 marzo 2003
- 2003 Evento Formativo “La formazione dei formatori: esperienze e modelli in ambito ECM”, organizzato da Sanità Futura – Ministero della Salute, Cernobbio 25/03/03
- 2003 giornata di formazione “La Farmacoeconomia”, organizzata da SDA Bocconi, Napoli 24/10/03
- 2003 VIII Riunione Annuale “L’Educazione Medica Continua (ECM): i modelli e la loro efficacia a confronto”, organizzato dal Network Cochrane Italiano, Bologna 28-29 novembre 2003
- 2003 Convegno “Malattie Parassitarie e Sessualmente Trasmissibili”, organizzato da ASL NA 3, Frattamaggiore 11/12/2003
- 2004 Convegno “Modelli regionali per l’ADI: modelli per la fragilità”, organizzato dall’ARSan Campania, Napoli 26/04/04
- 2004 Seminario “L’arte della comunicazione”, organizzato dall’ISFAR e dall’ASL NA 3, Frattamaggiore 12/06/04

- 2004 Convegno "I saperi della formazione nei contesti della salute", organizzato dal Servizio Sanitario Regionale Emilia-Romagna, Bologna 15-16 dicembre 2004
- 2005 V edizione "Forum Sanità Futura", organizzato dal Ministero della Salute, Cernobbio 8-10 novembre 2005
- 2006 Seminario "Il Socio-Sanitario nel Mezzogiorno: Mezzi e strumenti per Riqualficazione Professionale", organizzato dal Consorzio Megaris, Napoli 03/02/06
- 2006 Convegno nazionale CIPES "Promozione ed educazione alla salute fra globalizzazione ed individualismo: partecipazione, integrazione, intersettorialità", organizzato dal CIPES, Cagliari 16-18 marzo 2006
- 2006 Incontro "Formazione in Sanità: i nuovi strumenti E-Learning/FAD", organizzato da FIASO – FederSanità – ANCI, Napoli 22/06/06

PUBBLICAZIONI:

- 1992 "Valutazione ambulatoriale del verapamil a rilascio ritardato (240 mg) nel trattamento dell'ipertensione arteriosa" pubblicato sulla rivista "Ricerca Medica, Moderna Medicina" n. 1, pag. 528-531.
- 1992 "Efficacia clinica e tollerabilità della nicardipina a rilascio controllato" pubblicato sulla rivista "Ricerca Medica, Moderna Medicina" n. 1, pag. 532-535.
- 1992 "Efficacia del trattamento con fosinopril sul profilo pressorio delle 24 ore" pubblicato sulla rivista "Ricerca Medica, Moderna Medicina" n. 2, pag. 126-130.
- 1992 "HCC: nuova prospettiva terapeutica. La P.E.I. = Percutaneous Ethanol Injection, nostra esperienza: dati preliminari" pubblicato sulla rivista "Ricerca Medica, Moderna Medicina" n. 4, pag. 226-231.
- 1994 "Epidemiologia del Virus dell'Epatite E" pubblicato sulla rivista "Mercurio: argomenti di Medicina e Chirurgia" n. 1, pag. 41-44.
- 2002 "Formazione, la strada per l'innovazione" fascicolo monografico edito dall'ASL NA 3 nell'ambito della manifestazione Forum PA 2002, pagg. 1-8, Frattamaggiore
- 2002 "Progetto Sana Alimentazione ed Attività Motoria per la Popolazione Scolastica" fascicolo monografico edito dall'ASL NA 3 nell'ambito della manifestazione Forum PA 2002, pagg. 1-8, Frattamaggiore
- 2003 "La cartella clinica dinamica – il percorso del paziente", pubblicato su "L'ASL Napoli3 al Forum PA 2003. Un'esperienza significativa", pagg. 37-41, Frattamaggiore
- 2003 "L'Area della Formazione" pubblicato su "L'ASL Napoli3 al Forum PA 2003. Un'esperienza significativa", pagg. 21-22, Frattamaggiore
- 2003 "La proprietà dell'accesso. Programma approccio alle responsabilità" pubblicato su "L'ASL Napoli3 al Forum PA 2003. Un'esperienza significativa", pagg. 43-46, Frattamaggiore
- 2003 "Itaca, l'isola che c'è", pubblicato su "L'ASL Napoli3 al Forum PA 2003. Un'esperienza significativa" pagg. 47-51, Frattamaggiore
- 2003 "No Wait rivoluzione dei tempi di attesa per l'accesso alla specialistica ambulatoriale e dei ricoveri ospedalieri", pubblicato su "L'ASL Napoli3 al Forum PA 2003. Un'esperienza significativa" pagg. 43-62, Frattamaggiore
- 2003 "S.O.L.E. Sanità Oltre le Etnie. Programma di Intervento a favore delle donne immigrate", pubblicato su "L'ASL Napoli3 al Forum PA 2003. Un'esperienza significativa" pagg. 63-67, Frattamaggiore
- 2003 Pubblicazione dell'abstract form relativo al Poster dal titolo "L'unità organizzativa di Educazione alla Salute dell'ASL Napoli 3" sul Book of Abstract della VI European Conference on Health Promotion and Education sul tema "Equity, solidarity and responsibility for health, organizzato dal Centro Sperimentale per l'Educazione Sanitaria

interuniversitario Dipartimento di Igiene e Sanità Pubblica, Università degli Studi di Perugia.

- 2003 Poster “L’unità organizzativa di Educazione alla Salute dell’ASL Napoli 3” elaborato in occasione della VI European Conference on Health Promotion and Education sul tema “Equity, solidarity and responsibility for health, organizzato dal Centro Sperimentale per l’Educazione Sanitaria interuniversitario Dipartimento di Igiene e Sanità Pubblica, Università degli Studi di Perugia.
- 2004 “L’Area della Formazione”, pubblicato su “L’ASL Napoli ... e 3 al Forum PA 2004” pagg. 17-18, Frattamaggiore
- 2004 “Sport e Vita, Sport è Vita”, pubblicato su “L’ASL Napoli ... e 3 al Forum PA 2004” pagg. 27-30, Frattamaggiore
- 2005 “Le Attività di Educazione alla Salute” fascicolo monografico edito dall’ASL NA 3 nell’ambito della manifestazione Forum PA 2005, Frattamaggiore
- 2005 “La Formazione” fascicolo monografico edito dall’ASL NA 3 nell’ambito della manifestazione Forum PA 2005, Frattamaggiore
- 2005 “L’Area della Formazione” pubblicato su “2005 Forum P.A. ASL NA 3”, pagg. 43-49, Frattamaggiore
- 2006 “Ambiente e Salute: il progetto ‘adotta un angolo’ dell’ASL NA 3” su atti del convegno nazionale CIPES “Promozione ed educazione alla salute fra globalizzazione ed individualismo: partecipazione, integrazione, intersectorialità”, organizzato dal CIPES, Cagliari 16-18 marzo 2006
- 2006 “... Questione di clima. Rilevazione del clima organizzativo nell’ASL NA 3” su atti del convegno nazionale CIPES “Promozione ed educazione alla salute fra globalizzazione ed individualismo: partecipazione, integrazione, intersectorialità”, organizzato dal CIPES, Cagliari 16-18 marzo 2006
- 2006 Poster “Questione di clima. Rilevazione del clima organizzativo nell’ASL NA 3” su atti del convegno nazionale CIPES “Promozione ed educazione alla salute fra globalizzazione ed individualismo: partecipazione, integrazione, intersectorialità”, organizzato dal CIPES, Cagliari 16-18 marzo 2006
- 2006 “Analisi del clima organizzativo tra i dipendenti dell’ASL NA 3: gli ostacoli della pratica della promozione della salute nell’ambito dei percorsi assistenziali” presentato alla X conferenza Nazionale degli Ospedali per la Promozione della Salute – HPH Grado, ottobre 2006

Frattamaggiore, 01/10/2010

Dott. Natale Sergio Praticò



validità prorogata ai sensi
dell'art. 31 del D.L. 25/6/2008 n. 112

fino al 20-07-2015

12.6 LUG 2010



Antonio Prattico
AK 9278955

LPZS - OFFICINA C.V. - ROMA

REPUBBLICA ITALIANA



COMUNE DI
FRATTAMAGGIORE (NA)

CARTA D'IDENTITÀ

N° AK 9278955

DI
FRATTICO
NATALE

Cognome PRATTICO
Nome NATALE
nato il 02/07/1964
atto n. 1418 P. 1 S. A)
Reggio Di Calabria
Cittadinanza Italiana
Residenza FRATTAMAGGIORE
Via CORSO DURANTE n. 242 s.a.p.1.1.4
Stato civile CONIUGATO
Professione MEDICO
CONNOTATI E CONTRASSEGNI SALIENTI
Statura 1.68
Capelli CASTANI
Occhi CASTANI
Altri particolari



Firma del titolare *Natale Prattico*

FRATTAMAGGIORE li 21-07-2005

Impronta del dito indice sinistro IMPREGATO RICERCATO

IMP. FISSE 5 16

20/07/2010

REPUBLICA ITALIANA
TESSERA SANITARIA

Codice Fiscale PRNTNL64L02H224T Data di scadenza 11/06/2016

Cognome PRATTICO Sesso M

Nome NATALE

Luogo di nascita REGGIO DI CALABRIA

Provincia RC

Data di nascita 02/07/1964





CITTA' DI FRATTAMAGGIORE

- PROVINCIA DI NAPOLI -

Protocollo - Comune di
Frattamaggiore



0023185

17/10/2013
16:12

Dichiarazione relativa agli obblighi di pubblicazione concernenti i componenti indirizzo politico ai sensi dell'art. 14, lett. f), del D.Lgs. n. 33/2013.

Il/la sottoscritto/a FRATTICO' NATALE,
nato/a REGGIO CALABRIA, Prov. (RC) il 02-07-1964, e residente in
FRATTAMAGGIORE alla Via LICERONE, n. 3, nella
sua qualità pro tempore di Titolare dell'incarico politico e/o di governo di CONSIGLIERE
presso il Comune di Frattamaggiore (NA),

DICHIARA

sotto la propria responsabilità, ai sensi e per gli effetti Decreto del Presidente della Repubblica n. 445/2000, nonché con l'apposizione della formula "sul mio onore affermo che la dichiarazione corrisponde al vero" ai sensi dell'art. 2 della L. n. 441/1982, quanto segue:

a) Diritti reali su beni immobili e su beni mobili iscritti in pubblici registri a proprio nome	(1) AUTOVEETTURA MERCEDES CLASSE E CE 613 XY " CITROEN AX 10 NAY 57943 N. 2 TERRENI AGRICOLI (VEDI CERTIFICATI CATASTALI ALLEGATI)
b) Azioni di società e quote di partecipazione a società possedute	(1) NEGATIVO
c) Esercizio di funzioni di amministratore o di sindaco di società	(1) NEGATIVO
d) Copia dell'ultima dichiarazione dei redditi soggetti all'imposta sui redditi delle persone fisiche	(2) COME DA COPIA ALLEGATA
e) Spese sostenute ed obbligazioni assunte per la propaganda elettorale, ovvero attestazione di essersi avvalso esclusivamente di materiali e di mezzi propagandistici predisposti e messi a disposizione dal partito o dalla formazione politica della cui lista ha fatto parte	(3) NEGATIVO



CITTA' DI FRATTAMAGGIORE

- PROVINCIA DI NAPOLI -

f) che le attestazioni e dichiarazioni, di cui alle precedenti lett. a), b), c) e d), relative al coniuge non separato e ai parenti entro il secondo grado, in quanto gli stessi hanno espresso il loro consenso, sono a margine riportate

(4)

IL CONIUGE RIFIUTA IL
CONSENSO

(1) compilare con le informazioni che ricorrono. La dichiarazione va resa anche se negativa.

(2) indicare "come da copia allegata" ed allegare copia della dichiarazione dei redditi

(3) dichiarare il caso che ricorre ed allegare le copie delle dichiarazioni relative agli eventuali contributi ricevuti (art.4, c. 3, L 659/1981)

(4) riportare le informazioni per le quali è stato espresso il consenso indicando il nominativo del coniuge o del parente ed il grado di parentela ovvero indicare per ciascuno di essi il caso del mancato consenso

Dichiara, inoltre, di impegnarsi a comunicare ogni variazione relativa alle dichiarazioni di sopra.

data 17/10/2013

IL DICHIARANTE

Netele SA

Allegare copia di documento di identità in corso di validità.

- CATASTO TERRENTI -

CONSULTAZIONE PER PARTITA

ATTUALE

Partita n.: 6768

TOTALI DI PARTITA

Intestati : 2 Superficie : 00.05.17
Particelle : 2 Reddito Dominicale : 3.290
Subalterni : 0 Reddito Agrario : 940

INTESTAZIONE - TITOLO

C. F.

. MARTINO MARIA nata a GALLINA il 01/10/06 ; USUFRUTTUARIA PER 1/3
. PRATICO ANTONINO nato a REGGIO DI CALABRIA il 03/09/32
PROPRIETARIO

MRTNRA06R41D880P
PRYNNN32P03H224S

PARTICELLE

GL	NUM	SUB	VAR	MUT	P.TA PROV.	SUPERFICIE HA A CA	QUALITA'	RIS CL ANN	DEDUZIONI	REDDITO DOM.	REDDITO AGR.
3	194		3	A	3342	47	FABR RURALE	A		0	0
	379		2	A	3342	4.70	FICO INDIA	1		3.290	940

ANNOTAZIONI E/O RISERVE

GL	NUM	SUB	VAR	DESCRIZIONE
3	194		3	CON DIRITTO AL PASSAGGIO NUM 196 DEL FOGLIO 3

MUTAZIONI

Dati della nota : Voltura (D) n. 70786 in atti dal 18/03/87
Atto : DEN con efficacia dal 27/10/70
Registrazione : UR - Ufficio del Registro - REGGIO DI CALABRIA
data : 26/02/86, volume 533 , n. 4

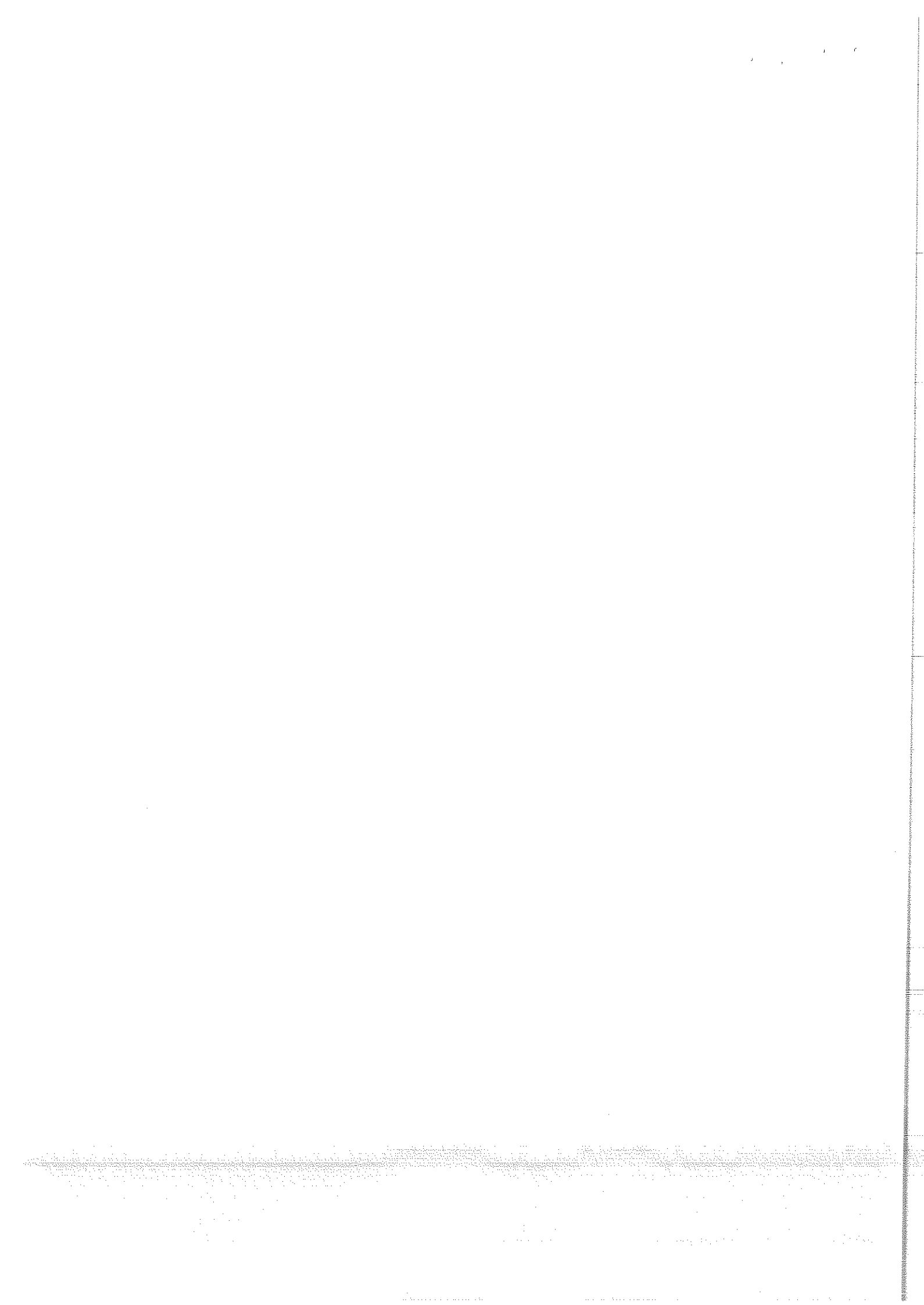

- CATASTO TERRENI -

CONSULTAZIONE PER PARTITA
ATTUALE

Partita n. : 6767

MORLO QUIO

TOTALI DI PARTITA

Intestati : 8 Superficie : 00.18.30
Particelle : 1 Reddito Dominicale : 15.555
Subalterni : 0 Reddito Agrario : 10.980

SERENO

INTESTAZIONE - TITOLO

C. F.

- MARTINO MARIA nata a GALLINA il 01/10/06 ; USUFRUTTUARIA IN PARTE MRTMRA06R41D880P
- PRATTICO ANGIOLA nata a REGGIO DI CALABRIA il 01/01/42
COMPROPRIETARIA
- PRATTICO ANTONINO nato a GALLINA il 03/09/32 ; COMPROPRIETARIO
- PRATTICO GIOVANNA nato a GALLINA il 05/01/24 ; COMPROPRIETARIO
- PRATTICO NATALE nato a REGGIO DI CALABRIA il 02/07/46
COMPROPRIETARIO
- PRATTICO PALMA nata a GALLINA il 13/10/16 ; COMPROPRIETARIA
- PRATTICO PASQUALE nato a GALLINA il 05/08/34 ; COMPROPRIETARIO PRTPQL34M05D880J
- PRATTICO ANNA nata a GALLINA il 28/05/29 ; COMPROPRIETARIA PRTNNA29E68D880Q

PARTICELLE

IDENTIFICATIVO	P.TA	SUPERFICIE	RIS	REDDITO	REDDITO
BL NUM SUB VAR MUT PROV. HA A CA QUALITA' CL ANN DEDUZIONI DOM. AGR.					
8 68 2 A 2372		18.30 ULIVETO	3	15.555	10.980

MUTAZIONI

- Dati della nota : Voltura (D) n. 152171 in atti dal 18/03/87
- Atto : DEN con efficacia dal 27/10/70
- Registrazione : UR - Ufficio del Registro - REGGIO DI CALABRIA
data : 26/02/71, volume 365 , n. 96

A EA
- 04
10 20





P R T N T L 6 4 L 0 2 H 2 2 4 T 0 S 7 3 0 1 3 B 1 0



MODELLO 730/2013 redditi 2012

Mod. N. **1**

dichiarazione semplificata dei contribuenti che si avvalgono dell'assistenza fiscale

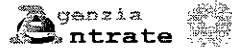

Gli importi devono essere indicati in unità di Euro

PRTNTL64L02H224T

CONTRIBUENTE Dichiarante Coniuge dichiarante Dichiarazione congiunta Rappresentante o tutore

CODICE FISCALE DEL CONTRIBUENTE (obbligatorio) **PRTNTL64L02H224T** Soggetto fiscalmente a carico di altri 730 integrativo (vedere istruzioni) Situazioni particolari CODICE FISCALE DEL RAPPRESENTANTE O TUTORE

COGNOME (per le donne indicare il cognome da nubile) _____ NOME _____ SESSO (M o F) _____

DATI DEL CONTRIBUENTE **PRATTICO'** **NATALE** **M**
DATA DI NASCITA: GIORNO **02** MESE **07** ANNO **1964** COMUNE (o Stato estero) DI NASCITA **REGGIO DI CALABRIA** PROVINCIA (sigla) **RC**

STATO CIVILE CELIBE/NUBILE 1 CONIUGATO/A 2 VEDOV/O/A 3 SEPARATO/A 4 DIVORZIATO/A 5 TUTELATO/A 7 MINORE 8

RESIDENZA ANAGRAFICA COMUNE _____ PROVINCIA (sigla) _____ C.A.P. _____
TIPOLOGIA (Via, piazza, ecc.) _____ INDIRIZZO _____ NUM. CIVICO _____

Da compilare solo se variata dal 1/1/2012 alla data di presentazione della dichiarazione
FRAZIONE _____ DATA DELLA VARIAZIONE: GIORNO _____ MESE _____ ANNO _____ Dichiarazione presentata per la prima volta

TELEFONO E POSTA ELETTRONICA TELEFONO PREFISSO _____ NUMERO _____ CELLULARE _____ INDIRIZZO DI POSTA ELETTRONICA _____

DOMICILIO FISCALE AL 01/01/2012 COMUNE **FRATTAMAGGIORE (D789)** PROVINCIA (sigla) **NA**

DOMICILIO FISCALE AL 31/12/2012 COMUNE **FRATTAMAGGIORE (D789)** PROVINCIA (sigla) **NA** Casi particolari ord. le regionali

DOMICILIO FISCALE AL 01/01/2013 COMUNE **FRATTAMAGGIORE (D789)** PROVINCIA (sigla) **NA**

FAMILIARI A CARICO Numero figli residenti all'estero a carico del contribuente _____

BARRARE LA CASELLA C = Coniuge F = Primo figlio A = Altro D = Figlio disabile	1	2	3	4	5	6	7	8
PERCENTUALE ULTERIORE DETRAZIONE PER FAMIGLIE CON ALMENO 4 FIGLI								
<input checked="" type="checkbox"/> CONIUGE	GRFVCN54H47D789G							
<input checked="" type="checkbox"/> PRIMO FIGLIO D	PRTDTR93C10F839R	12				100		
<input checked="" type="checkbox"/> A D	PRTDNR94M50F839P	12				100		
<input type="checkbox"/> F A D								
<input type="checkbox"/> F A D								

DATI DEL SOSTITUTO D'IMPOSTA CHE EFFETTUERA' IL CONGUAGLIO In caso di dichiarazione congiunta indicare i dati solo nel modello del dichiarante

COGNOME e NOME o DENOMINAZIONE _____ CODICE FISCALE _____ COMUNE _____

ASL NAPOLI 2 NORD **96024110635** **POZZUOLI (G964)**

PROV. **NA** TIPOLOGIA (Via, piazza, ecc.) _____ INDIRIZZO _____ NUM. CIVICO **8** C.A.P. **80078**

FRAZIONE _____ NUMERO DI TELEFONO/FAX _____ INDIRIZZO DI POSTA ELETTRONICA **upaghe@asl2.napoli.it** CODICE SEDE **000**

QUADRO A REDDITI DEI TERRENI

N. ORD.	1	REDDITO DOMINICALE	2	TITOLO	3	REDDITO AGRARIO	POSSESSO		5	CANONE DI AFFITTO IN REGIME VINCOLISTICO	7	8	9	10
							4	6						
A1		21,00		1		10,00	365	100		,00				
A2		14,00		1		4,00	365	100		,00				
A3		14,00		1		10,00	365	100		,00				
A4		,00				,00				,00				
A5		,00				,00				,00				
A6		,00				,00				,00				
A7		,00				,00				,00				
A8		,00				,00				,00				

(*) Barrare la casella se si tratta dello stesso terreno del rigo precedente

Copia conforme al provvedimento del 15/01/2013 e successive modificazioni - ZUCCHETTI S.p.A. Div. Effeg - SAN MARTINO BUON ALBERGO - VERONA



CODICE FISCALE | PRTNTL64L02H224T | Mod. N. | 1 |

QUADRO E ONERI E SPESE

SEZIONE I - SPESE PER LE QUALI SPETTA LA DETRAZIONE D'IMPOSTA DEL 19%

E1	SPESE SANITARIE	1	DETERMINATE PATOLOGIE	2	562,00	E9	INTERESSI PER MUTUI CONTRATTI NEL 1997 PER RECUPERO EDILIZIO	,00
E2	SPESE SANITARIE PER FAMILIARI NON A CARICO		(vedere istruzioni)		,00	E10	INTERESSI PER MUTUI IPOTECARI PER LA COSTRUZIONE DELL'ABITAZIONE PRINCIPALE	,00
E3	SPESE SANITARIE PER DISABILI				,00	E11	INTERESSI PER PRESTITI MUTUI AGRARI	,00
E4	SPESE VEICOLI PER DISABILI				,00	E12	ASSICURAZIONI SULLA VITA E CONTRO GLI INFORTUNI	,00
E5	SPESE PER L'ACQUISTO DI CANI GUIDA				,00	E13	SPESE DI STRUZIONE	2.800,00
E6	SPESE SANITARIE RATEIZZATE IN PRECEDENZA				,00	E14	SPESE FUNEBRI	,00
E7	INTERESSI PER MUTUI IPOTECARI PER L'ACQUISTO DELL'ABITAZIONE PRINCIPALE				,00	E15	SPESE PER ADDETTI ALL'ASSISTENZA PERSONALE	,00
E8	INTERESSI PER MUTUI IPOTECARI PER ACQUISTO ALTRI IMMOBILI				,00	E16	SPESE PER ATTIVITA' SPORTIVE PRATICATE DAI RAGAZZI	,00
E17	ALTRE SPESE				,00	E18	ALTRE SPESE	,00
						E19	ALTRE SPESE	,00

SEZIONE II - SPESE E ONERI PER I QUALI SPETTA LA DEDUZIONE DAL REDDITO COMPLESSIVO

E21	CONTRIBUTI PREVIDENZIALI ED ASSISTENZIALI	1	CSSN - RC veicoli	2	1.357,00	Contributi per previdenza complementare			
E22	ASSEGNO AL CONIUGE	1	Codice fiscale del coniuge	2	,00	E27	DEDUCIBILITA' ORDINARIA	,00	
E23	CONTRIBUTI PER ADDETTI AI SERVIZI DOMESTICI E FAMILIARI				,00	E28	LAVORATORI DI PRIMA OCCUPAZIONE	,00	
E24	EROGAZIONI LIBERALI A FAVORE DI ISTITUZIONI RELIGIOSE				,00	E29	FONDI IN SQUILIBRIO FINANZIARIO	,00	
E25	SPESE MEDICHE E DI ASSISTENZA DEI PORTATORI DI HANDICAP				,00	E30	FAMILIARI A CARICO	,00	
E26	ALTRI ONERI DEDUCIBILI	1		2	,00	E31	FONDO PENSIONE NEGOZIALE DIPENDENTI PUBBLICI	,00	
							1	2	3

SEZIONE III A - SPESE PER LE QUALI SPETTA LA DETRAZIONE DEL 36% O 41% O 50% (INTERVENTI DI RECUPERO DEL PATRIMONIO EDILIZIO)

Anno	Periodo 2009/2012	Codice fiscale	Valore interventi	Situazioni particolari						Spese	N. ordine immobile
				1	2	3	4	5	6		
E41										,00	
E42										,00	
E43										,00	
E44										,00	

SEZIONE III B - DATI CATASTALI IDENTIFICATIVI DEGLI IMMOBILI E ALTRI DATI PER FRUIRE DELLA DETRAZIONE DEL 36% O 50%

E51	N. ord. immobile	Condominio	CODICE COMUNE	T/U	IP	SEZ. URB./COMUNE CATAST.	FOGLIO	PARTICELLA	SUBALTERNO
E52	N. ord. immobile	Condominio	CODICE COMUNE	T/U	IP	SEZ. URB./COMUNE CATAST.	FOGLIO	PARTICELLA	SUBALTERNO
E53	ALTRI DATI	N. ordine immobile	Condominio	CONDUTTORE (estremi registrazione contratto)		CODICE UFFICIO AGENZIA ENTRATE	DOMANDA ACCATASTAMENTO	PROVINCIA UFF. AGENZIA TERRITORIO ENTRATE	

SEZIONE IV - SPESE PER LE QUALI SPETTA LA DETRAZIONE D'IMPOSTA DEL 55% (INTERVENTI DI RISPARMIO ENERGETICO)

E61	TIPO INTERVENTO	ANNO	CASI PARTICOLARI	RIDETERMINAZIONE RATE	RIPARTIZIONE RATE	NUMERO RATA	SPESA
E62							,00
E63							,00

SEZIONE V - DATI PER FRUIRE DELLE DETRAZIONI D'IMPOSTA PER CANONI DI LOCAZIONE

E71	INQUILINI DI ALLOGGI ADIBITI AD ABITAZIONE PRINCIPALE	TIPOLOGIA	N. DI GIORNI	PERCENTUALE	E72	LAVORATORI DIPENDENTI CHE TRASFERISCONO LA RESIDENZA PER MOTIVI DI LAVORO	N. DI GIORNI	PERCENTUALE
-----	---	-----------	--------------	-------------	-----	---	--------------	-------------

SEZIONE VI - DATI PER FRUIRE DI ALTRE DETRAZIONI D'IMPOSTA

E81	DETRAZIONE PER SPESE DI MANTENIMENTO DEI CANI GUIDA	E82	SPESE ACQUISTO MOBILI E STRUMENTI DOMESTICI (TV, COMPUTER) (ANNO 2009)	E83	ALTRE DETRAZIONI	,00
-----	---	-----	--	-----	------------------	-----

PRTNTL64L02H224T

Copia conforme al provvedimento del 15/01/2013 e successive modificazioni - ZUCCHETTI S.p.A. Div. Effeq - SAN MARTINO BUON ALBERGO - VERONA



QUADRO F ACCONTI, RITENUTE, ECCEDENZE E ALTRI DATI

SEZIONE I - ACCONTI IRPEF, ADDIZIONALE COMUNALE E CEDOLARE SECCA RELATIVI AL 2012

Table with 10 columns: F1, 1, 2, 3, 4, 5, 6, 7, 8, 9, 10. Values include 150.00, 14.00, 213.00, 0.00.

SEZIONE II - ALTRE RITENUTE SUBITE

Table with 4 columns: F2, 1, 2, 3, 4. Values include 0.00, 0.00, 0.00.

SEZIONE III - ECCEDENZE RISULTANTI DALLE PRECEDENTI DICHIARAZIONI

Table with 6 columns: F3, F4, 1, 2, 3, 4, 5, 6. Values include 0.00, 0.00.

SEZIONE IV - RITENUTE E ACCONTI SOSPESI PER EVENTI ECCEZIONALI

Table with 7 columns: F5, 1, 2, 3, 4, 5, 6, 7. Values include 0.00, 0.00.

SEZIONE V - MISURA DEGLI ACCONTI PER L'ANNO 2013 E RATEAZIONE DEL SALDO 2012

Table with 7 columns: F6, 1, 2, 3, 4, 5, 6, 7. Values include 0.00.

SEZIONE VI - SOGLIE DI ESENZIONE ADDIZIONALE COMUNALE

Table with 4 columns: F7, F8, 1, 2. Values include 0.00.

SEZIONE VII - (DA COMPILARE SOLO NEL MOD. 730 INTEGRATIVO)

Table with 4 columns: F9, F10, 1, 2, 3, 4. Values include 0.00.

SEZIONE VIII - ALTRI DATI

Table with 6 columns: F11, F12, F13, 1, 2. Values include 0.00.

QUADRO G CREDITI D'IMPOSTA

SEZIONE I - CREDITI D'IMPOSTA RELATIVI AI FABBRICATI

Table with 2 columns: G1, G2. Values include 0.00.

SEZIONE II - CREDITO D'IMPOSTA REINTEGRO ANTICIPAZIONI FONDI PENSIONE

Table with 6 columns: G3, 1, 2, 3, 4, 5, 6. Values include 0.00.

SEZIONE III - CREDITO D'IMPOSTA PER REDDITI PRODOTTI ALL'ESTERO

Table with 9 columns: G4, 1, 2, 3, 4, 5, 6, 7, 8, 9. Values include 0.00.

SEZIONE IV - CREDITO D'IMPOSTA PER GLI IMMOBILI COLPITI DAL SISMA IN ABRUZZO

Table with 5 columns: G5, G6, 1, 2, 3, 4, 5. Values include 0.00.

SEZIONE V - CREDITO D'IMPOSTA PER INCREMENTO OCCUPAZIONE

Table with 4 columns: G7, G8, 1, 2, 3. Values include 0.00.

SEZIONE VI - CREDITO D'IMPOSTA PER MEDIAZIONI

Table with 3 columns: G8, 1, 2, 3. Values include 0.00.

QUADRO I IMU

Table with 2 columns: 1, 2. Values include 0.00.

FIRMA DELLA DICHIARAZIONE

Con l'apposizione della firma si esprime anche il consenso al trattamento dei dati sensibili indicati nella dichiarazione

FIRMA DEL CONTRIBUENTE. X PRATTICO NATALE

PRNTTL64L02H224T

Copia conforme al provvedimento del 15/01/2013 e successive modificazioni - ZUCCHETTI S.p.a. Div. Effic - SAN MARTINO BUON ALBERGO - VERONA

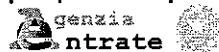

P R T N T L 6 4 L 0 2 H 2 2 4 T 0 S 7 3 0 1 3 3 1 4

Modello N. **1****730****MODELLO 730-3 redditi 2012**
prospetto di liquidazione relativo alla assistenza fiscale prestataImpegno ad informare il contribuente di eventuali comunicazioni dell'Agenzia delle Entrate relative alla presente dichiarazione 730 rettificativo 730 integrativo

SOSTITUTO D'IMPOSTA O C.A.F. O PROFESSIONISTA ABILITATO	10098971004	COGNOME E NOME O DENOMINAZIONE	CENTRO ASSISTENZA FISCALE UNSIC	N. DI ISCRIZIONE ALL'ALBO DEI C.A.F.	85
RESPONSABILE ASSISTENZA FISCALE	FLRGCM66A19E155R	DICHIARANTE	FLORIO GIACOMO		
DICHIARANTE	PRTNTL64L02H224T	CONIUGE DICHIARANTE	PRATTICO' NATALE		

RIEPILOGO DEI REDDITI		1 DICHIARANTE	2 CONIUGE
1	REDDITI DOMINICALI	,00	,00
2	REDDITI AGRARI	41,00	,00
3	REDDITI DEI FABBRICATI	,00	,00
4	REDDITI DI LAVORO DIPENDENTE E ASSIMILATI	85.751,00	,00
5	ALTRI REDDITI	,00	,00
6	IMPONIBILE CEDOLARE SECCA	,00	,00

CALCOLO DEL REDDITO IMPONIBILE E DELL'IMPOSTA LORDA		1 DICHIARANTE	2 CONIUGE
11	REDDITO COMPLESSIVO	85.792,00	,00
13	ONERI DEDUCIBILI	1.397,00	,00
14	REDDITO IMPONIBILE	84.395,00	,00
15	Compensi per attività sportive dilettantistiche con ritenuta a titolo d'imposta	,00	,00
16	IMPOSTA LORDA	29.460,00	,00

CALCOLO DETRAZIONI E CREDITI D'IMPOSTA		1 DICHIARANTE	2 CONIUGE
21	Detrazione per coniuge a carico	,00	,00
22	Detrazione per figli a carico	352,00	,00
23	Ulteriore detrazione per figli a carico	,00	,00
24	Detrazione per altri familiari a carico	,00	,00
25	Detrazione per redditi di lavoro dipendente	,00	,00
26	Detrazione per redditi di pensione	,00	,00
27	Detrazione per redditi assimilati a quelli di lavoro dipendente e altri redditi	,00	,00
28	Detrazione per gli oneri di cui alla sezione I del quadro E	614,00	,00
29	Detrazione per gli oneri di cui alla sezione III del quadro E	,00	,00
30	Detrazione per gli oneri di cui alla sezione IV del quadro E	,00	,00
31	Detrazioni per canoni di locazione di cui alla sezione V del quadro E	,00	,00
32	Altre detrazioni di cui alla sezione VI del quadro E	,00	,00
33	Detrazione per il personale del comparto sicurezza, difesa e soccorso	,00	,00
34	Credito d'imposta per il riacquisto della prima casa	,00	,00
35	Credito d'imposta per l'incremento dell'occupazione	,00	,00
36	Credito d'imposta reintegro anticipazioni fondi pensione	,00	,00
37	Credito d'imposta per mediazioni	,00	,00
38	TOTALE DETRAZIONI E CREDITI D'IMPOSTA	966,00	,00

CALCOLO DELL'IMPOSTA NETTA E DEL RIGO DIFFERENZA		1 DICHIARANTE	2 CONIUGE
51	IMPOSTA NETTA	28.494,00	,00
52	Credito d'imposta per altri immobili - Sistema Abruzzo	,00	,00
53	Credito d'imposta per l'abitazione principale - Sistema Abruzzo	,00	,00
54	Credito d'imposta per imposte pagate all'estero	,00	,00
55	Credito d'imposta per canoni non percepiti	,00	,00
56	RITENUTE	29.556,00	,00
57	DIFFERENZA	-1.062,00	,00
58	ECCEDENZA DELL'IRPEF RISULTANTE DALLA PRECEDENTE DICHIARAZIONE	,00	,00
59	ACCONTI VERSATI	363,00	,00
60	RESTITUZIONE BONUS	,00	,00

CALCOLO DELLE ADDIZIONALI REGIONALE E COMUNALE ALL'IRPEF		1 DICHIARANTE	2 CONIUGE
71	REDDITO IMPONIBILE	84.395,00	,00
72	ADDIZIONALE REGIONALE ALL'IRPEF DOVUTA	1.713,00	,00
73	ADDIZIONALE REGIONALE ALL'IRPEF RISULTANTE DALLA CERTIFICAZIONE	1.741,00	,00
74	ECCEDENZA DELL'ADDIZIONALE REGIONALE ALL'IRPEF RISULTANTE DALLA PRECEDENTE DICHIARAZIONE	,00	,00
75	ADDIZIONALE COMUNALE ALL'IRPEF DOVUTA	675,00	,00
76	ADDIZIONALE COMUNALE ALL'IRPEF RISULTANTE DALLA CERTIFICAZIONE E/O VERSATA	700,00	,00
77	ECCEDENZA DELL'ADDIZIONALE COMUNALE ALL'IRPEF RISULTANTE DALLA PRECEDENTE DICHIARAZIONE	,00	,00
78	ACCONTO ADDIZIONALE COMUNALE ALL'IRPEF PER IL 2013	203,00	,00
79	ACCONTO PER L'ADDIZIONALE COMUNALE 2013 RISULTANTE DALLA CERTIFICAZIONE	183,00	,00

CEDOLARE SECCA LOCAZIONI / CONTRIBUTO DI SOLIDARIETA'		1 DICHIARANTE	2 CONIUGE
81	CEDOLARE SECCA DOVUTA	,00	,00
82	ECCEDENZA CEDOLARE SECCA RISULTANTE DALLA PRECEDENTE DICHIARAZIONE	,00	,00

PRTNTL64L02H224T

Copia conforme al provvedimento del 15/01/2013 e successive modificazioni - ZUCCHETTI S.p.a. Div. Effeq - SAN MARTINO BUON ALBERGO - VERONA



Table with 2 columns: Description (e.g., ACCONTI CEDOLARE SECCA VERSATI PER IL 2012) and Amounts.

Liquidazione delle imposte del dichiarante. Table with 7 columns: Importi non rimborsabili, Credito, CREDITI (di cui da utilizzare in compensazione, di cui da rimborsare), DEBITI (Importi da non versare, Importi da trattenere).

Liquidazione delle imposte del coniuge. Table with 7 columns: Importi non rimborsabili, Credito, CREDITI, DEBITI.

Altri dati. Table with 3 columns: Description, Dichiarante, Coniuge.

Crediti per imposte pagate all'estero. Table with 6 columns: Anno, Totale credito utilizzato, Stato, Credito utilizzato, Stato, Credito utilizzato.

Risultato della liquidazione - Importi trattenuti o rimborsati dal datore di lavoro o dall'ente pensionistico in busta paga. Table with 4 columns: RICHIEDENTE, RATE, Mese di luglio, Mese di novembre.

Dati compilazione modello F24 per pagamento IMU. Table with 5 columns: Importi, CODICE TRIBUTO, ANNO DI RIFERIMENTO, Codice Regione/Comuna, Credito.

MESSAGGI
SEGUE
Firma del datore di lavoro o del rappresentante dell'ente erogante o del responsabile dell'assistenza fiscale.

FLORIO GIACOMO

PRINTL64LO2H224T

Copia conforme al provvedimento del 15/01/2013 e successive modificazioni - ZUCCHETTI S.p.a. Div. Effeq - SAN MARTINO BUON ALBERGO - VERONA



MODELLO 730-3 redditi 2012 prospetto di liquidazione relativo alla assistenza fiscale prestata

MESSAGGI

DICHIARANTE:

- Scelta per la destinazione dell'otto per mille dell'IRPEF: Chiesa Cattolica
- Scelta per la destinazione del cinque per mille dell'IRPEF: Ricerca scientifica e delle universita' - codice fiscale 80018240632
- Per il calcolo della detrazione del 19% le spese sanitarie indicate nei righi E1 e/o E2 sono state ridotte di Euro 129,00 ai sensi di legge
- E21 L'importo originariamente indicato di Euro 80 e' stato abbattuto di 40 Euro

PRINTL64L02H224T

FIRMA DEL DATORE DI LAVORO O DEL RAPPRESENTANTE DELL'ENTE EROGANTE O DEL RESPONSABILE DELL'ASSISTENZA FISCALE DEL CAF O DEL PROFESSIONISTA ABILITATO

FLORIO GIACOMO

GUIDA ALLA LETTURA DEL PROSPETTO DI LIQUIDAZIONE

DATI IDENTIFICATIVI

Sono riportati il codice fiscale, il cognome e il nome o la denominazione del sostituto d'imposta o del CAF o del professionista abilitato che ha prestato l'assistenza fiscale. Per il CAF viene anche riportato il numero di iscrizione al relativo Albo. Sono, inoltre, riportati il codice fiscale, il cognome e il nome del contribuente e, in caso di dichiarazione congiunta, dei coniugi dichiarante, ai quali è stata prestata l'assistenza fiscale. L'impegno da parte del soggetto che ha prestato l'assistenza fiscale (CAF o professionista abilitato) ad informare il contribuente di eventuali comunicazioni dell'Agenzia delle entrate relative alla presente dichiarazione, è attestato dalla barratura della relativa casella.

RIEPILOGO DEI REDDITI

Sono riportati per ciascun tipo di reddito gli importi determinati sulla base di quanto indicato nei corrispondenti quadri dal contribuente, che concorrono alla determinazione del reddito complessivo ai fini IRPEF.

Inoltre viene riportato l'ammontare del reddito dei fabbricati locali con applicazione della cedolare secca, che quindi non concorre alla formazione del reddito complessivo. In caso di dichiarazione congiunta sono riportati anche gli importi dei redditi dei coniugi dichiarante.

CALCOLO DEL REDDITO IMPONIBILE E DELL'IMPOSTA LORDA

Sono riportati i dati per la determinazione del reddito imponibile e della relativa imposta dovuta. L'importo del reddito imponibile è ottenuto sottraendo dal reddito gli oneri deducibili sulla base di quanto indicato nella SEZ. II del Quadro E del Mod. 730. L'imposta lorda è calcolata sulla base delle aliquote corrispondenti agli scaglioni di reddito.

CALCOLO DETRAZIONI E CREDITI D'IMPOSTA

L'imposta netta è ottenuta sottraendo dall'imposta lorda:

- le detrazioni per carichi di famiglia (art. 12 del TUIR);
- le detrazioni per redditi di lavoro dipendente e assimilati, di pensione e altri redditi (art. 13 del TUIR);
- la detrazione per oneri determinata sulla base di quanto indicato nella SEZ. I, nella SEZ. III e nelle SEZ. IV, V e VI del Quadro E del Mod. 730;
- la detrazione per il personale del comparto sicurezza, difesa e soccorso (rigo C14);
- il credito d'imposta per il riacquisto della prima casa (rigo G1);
- il credito d'imposta per il reintegro delle anticipazioni sui fondi pensione (rigo G3);
- il credito d'imposta per l'incremento dell'occupazione (rigo G7);
- il credito d'imposta per le mediazioni (rigo G8).

CALCOLO DELL'IMPOSTA NETTA E DEL RIGO DIFFERENZA

Dall'importo dell'imposta netta vengono sottratti:

- i crediti d'imposta per gli immobili colpiti dal sisma verificatosi in Abruzzo (righi G5 e G6);
- i crediti d'imposta per i redditi prodotti all'estero determinato sulla base di quanto indicato nel quadro G, sezione III;
- il credito d'imposta per i canoni non percepiti (rigo G2);
- le ritenute già effettuate dal sostituto d'imposta all'atto della corresponsione della retribuzione o della pensione e degli altri emolumenti;
- le ritenute relative ai redditi diversi da quelli di lavoro dipendente o di pensione, dichiarate nei quadri D e F del Mod. 730;
- l'eccedenza risultante dalla precedente dichiarazione;
- gli acconti versati tramite il sostituto d'imposta ovvero direttamente dal contribuente.

CALCOLO DELL'ADDITIONALE REGIONALE ALL'IRPEF

E DELL'ADDITIONALE COMUNALE ALL'IRPEF

Spedite:

- l'importo del reddito su cui sono dovute l'addizionale regionale e l'addizionale comunale all'IRPEF;
- l'importo dovuto dell'addizionale regionale all'IRPEF;
- l'addizionale regionale all'IRPEF risultante dalla certificazione;
- l'eccedenza di addizionale regionale all'IRPEF risultante dalla precedente dichiarazione;
- l'importo dovuto dell'addizionale comunale all'IRPEF;
- l'addizionale comunale all'IRPEF risultante dalla certificazione;
- l'eccedenza di addizionale comunale all'IRPEF risultante dalla precedente dichiarazione;
- l'acconto dell'addizionale comunale all'IRPEF per il 2013;

• l'acconto per l'addizionale comunale all'IRPEF 2013 risultante dalla certificazione.

CECOLARE SECCA LOCAZIONI

Sono riportati l'ammontare della cedolare secca dovuta, l'eccedenza risultante dalla precedenza di dichiarazione e l'importo degli acconti della cedolare secca versati per il 2012.

CONTRIBUTO DI SOLIDARIETA'

Sono riportati la base imponibile su cui calcolare il contributo di solidarietà, l'importo del contributo dovuto e l'importo del contributo risultante dalla certificazione.

LIQUIDAZIONE DELLE IMPOSTE DEL DICHIARANTE E DEL CONIUGE

E' riportato il risultato contabile del calcolo dell'IRPEF e delle addizionali all'IRPEF che saranno trattenute ovvero rimborsate dal sostituto d'imposta. Nel caso di compilazione del quadro IMU, l'eventuale credito relativo a ciascuna imposta è ripartito tra l'ammontare che può essere utilizzato in compensazione con il mod. F24 per il versamento dell'IMU e l'ammontare che sarà rimborsato dal sostituto d'imposta. Sono indicati gli importi della prima e della seconda o unica rata di acconto IRPEF che saranno trattenuti, alle scadenze dovute, dal sostituto d'imposta. E' indicato l'eventuale acconto del 20 per cento sui redditi soggetti a tassazione separata della SEZ. II del quadro D. E' indicato l'acconto dell'addizionale comunale IRPEF 2013 che sarà trattenuto, alla scadenza dovuta, dal sostituto d'imposta. E' indicato l'ammontare dell'imposta sostitutiva relative ai compensi percepiti per l'incremento della produttività. E' riportato l'ammontare della cedolare secca sulle locazioni che sarà trattenuta o rimborsata dal sostituto d'imposta. Sono indicati gli importi della prima e della seconda o unica rata di acconto della cedolare secca per il 2013 che saranno trattenuti, alle scadenze dovute dal sostituto d'imposta. E' riportato l'ammontare del contributo di solidarietà che sarà trattenuto dal sostituto d'imposta. E' inoltre indicato il numero delle rate richieste per i versamenti del saldo e degli eventuali acconti.

ALTRI DATI

Sono riportati i dati relativi all'ammontare residuo dei crediti d'imposta per il riacquisto della prima casa, per l'incremento dell'occupazione, per gli immobili colpiti dal sisma in Abruzzo, per il reintegro delle anticipazioni sui fondi pensione e per le mediazioni che il contribuente può utilizzare in compensazione ovvero riportare nella successiva dichiarazione dei redditi. E' indicato l'ammontare complessivo delle spese sanitarie per le quali si è fruito della rateizzazione nella presente dichiarazione; tale importo dovrà essere riportato nella successiva dichiarazione dei redditi mod. 730 per fruire della seconda rata della detrazione spettante. E' indicato il reddito di riferimento (somma di reddito complessivo e base imponibile della cedolare secca) per la determinazione delle detrazioni commisurate al reddito (es. detrazioni per carichi di famiglia e lavoro) e di altri benefici collegati al possesso di requisiti reddituali, quali ad esempio l'ISEE. Sono presentati i dati relativi al credito per imposte pagate all'estero con distinta indicazione dello Stato e dell'anno di produzione del reddito estero; tali informazioni dovranno essere utilizzate nelle successive dichiarazioni dei redditi qualora il contribuente intenda fruire del credito d'imposta per redditi prodotti all'estero. Sono indicati i redditi fondiari relativi a terreni non affittati e fabbricati non locati, nonché il reddito dell'abitazione principale e delle relative pertinenze, non imponibili in quanto l'IRPEF e le relative addizionali sono sostituite dall'IMU. Tali informazioni possono assumere rilievo nell'ambito di prestazioni previdenziali e assistenziali.

RISULTATO DELLA LIQUIDAZIONE

Nel prospetto viene indicato l'ammontare dell'importo che sarà trattenuto o rimborsato dal datore di lavoro o dall'ente pensionistico in busta paga. Nel caso di dichiarazione presentata in forma congiunta, nel prospetto è indicato un unico importo complessivo che tiene conto della liquidazione delle imposte di entrambi i coniugi. Nel caso di compilazione del quadro IMU, sono riportati i dati relativi agli importi a credito che devono essere utilizzati per la compilazione del mod. F24 ai fini del pagamento dell'IMU. In particolare, per ogni credito sono riportati il codice tributo, l'anno di riferimento ed il relativo importo; per i crediti relativi alle addizionali regionale e comunale è inoltre riportato il codice regione/comune.

Copia conforme al provvedimento del 15/01/2013 e successive modificazioni - ZUCCHETTI S.p.A. Div. Eteq - SAN MARTINO BUON ALBERGO - VERONA

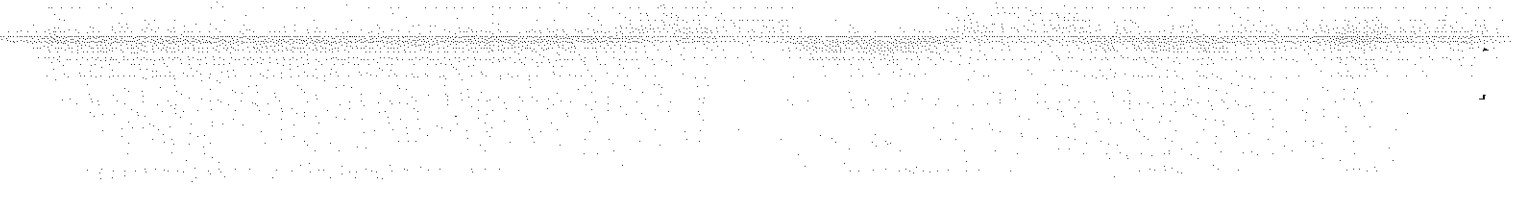



AGENZIA DELLE ENTRATE
 MOD. 730-2 PER IL C.A.F. O
 PER IL PROFESSIONISTA ABILITATO
 REDDITI 2012

RICEVUTA DELL'AVVENUTA CONSEGNA DELLA
 DICHIARAZIONE MOD. 730 E DELLA BUSTA
 CONTENENTE IL MOD 730-1

Modello 730 integrativo

pagina n.	di pagine
1	1

SI DICHIARA CHE

COGNOME PRATTICO'	NOME NATALE	CODICE FISCALE PRNTNL64L02H224T
COGNOME	NOME	CODICE FISCALE

HA/HANNO CONSEGNATO IN DATA **10/06/2013** LA DICHIARAZIONE MOD. 730/2013 PER I REDDITI 2012, IL MOD. 730-1 PER LA SCELTA DELLA DESTINAZIONE DELL'OTTO PER MILLE DELL'IRPEF E PER LA SCELTA DELLA DESTINAZIONE DEL CINQUE PER MILLE DELL'IRPEF. HA/HANNO INOLTRE ESIBITO I SOTTOELENCATI DOCUMENTI RELATIVI AI DATI ESPOSTI NELLA DICHIARAZIONE. IL C.A.F. O IL PROFESSIONISTA ABILITATO, SULLA BASE DEGLI ELEMENTI FORNITI E DEI DOCUMENTI ESIBITI, SI IMPEGNA AD ELABORARE LA DICHIARAZIONE E A TRASMETTERLA IN VIA TELEMATICA ALL'AGENZIA DELLE ENTRATE, PREVIA VERIFICA, TRAMITE IL RESPONSABILE DELL'ASSISTENZA FISCALE, DELLA CORRETTEZZA E LEGITTIMITÀ DEI DATI E DEI CALCOLI ESPOSTI.

IL CAF O IL PROFESSIONISTA ABILITATO INOLTRE, A SEGUITO DELLA RICHIESTA RISCONTRATA NEL MODELLO 730,
 SI IMPEGNA NON SI IMPEGNA

AD INFORMARE DIRETTAMENTE IL CONTRIBUENTE DI EVENTUALI COMUNICAZIONI DELL'AGENZIA DELLE ENTRATE RELATIVE ALLA PRESENTE DICHIARAZIONE.

TIPOLOGIA	ELENCO DEI DOCUMENTI ESIBITI	IMPORTO
DOCUMENTI RELATIVI AL DICHIARANTE:		
N. 2 CUD lavoro dipendente/assimilato con ritenute IRPEF relativi a redditi per euro 85.751,00		29.556,00
N. 2 CUD lavoro dipendente/assimilato con ritenute Add. Reg. per euro		1.741,00
N. 2 CUD lavoro dip./assimilato con rit. Add. Com.-acconto 2012 per euro		156,00
N. 2 CUD lavoro dip./assimilato con rit. acc. Add. Com.-saldo 2012 per euro		530,00
N. 2 CUD lavoro dip./assimilato con rit. Add. Com.-acconto 2013 per euro		183,00
N. 2 documenti LENTI DA VISTA		410,00
N. 2 documenti LIQUIDO PER LENTI A CONTATTO		152,00
N. 1 ricevute attinente le spese per la frequenza a corsi di istruzione per euro		2.800,00
Ricevute assicurazione auto con cssn pagata per euro		80,00
Ricevute di vers. di altri contributi previdenziali obbligatori per euro		1.356,56
Documentazione attestante gli acconti Irpef versati per euro		363,00
Documentazione attestante gli acconti Addizionale Comunale all'Irpef versati per euro		14,00

FIRMA DELL'INCARICATO DEL C.A.F. O
 DEL PROFESSIONISTA ABILITATO

CAPRIO SOSSIO

FIRMA DEL CONTRIBUENTE

PRATTICO' NATALE

PRNTNL64L02H224T

Copia conforme al provvedimento del 15/01/2013 e successive modificazioni - ZUCCHETTI S.p.A. Div. Effeq - SAN MARTINO BUON ALBERGO - VERONA

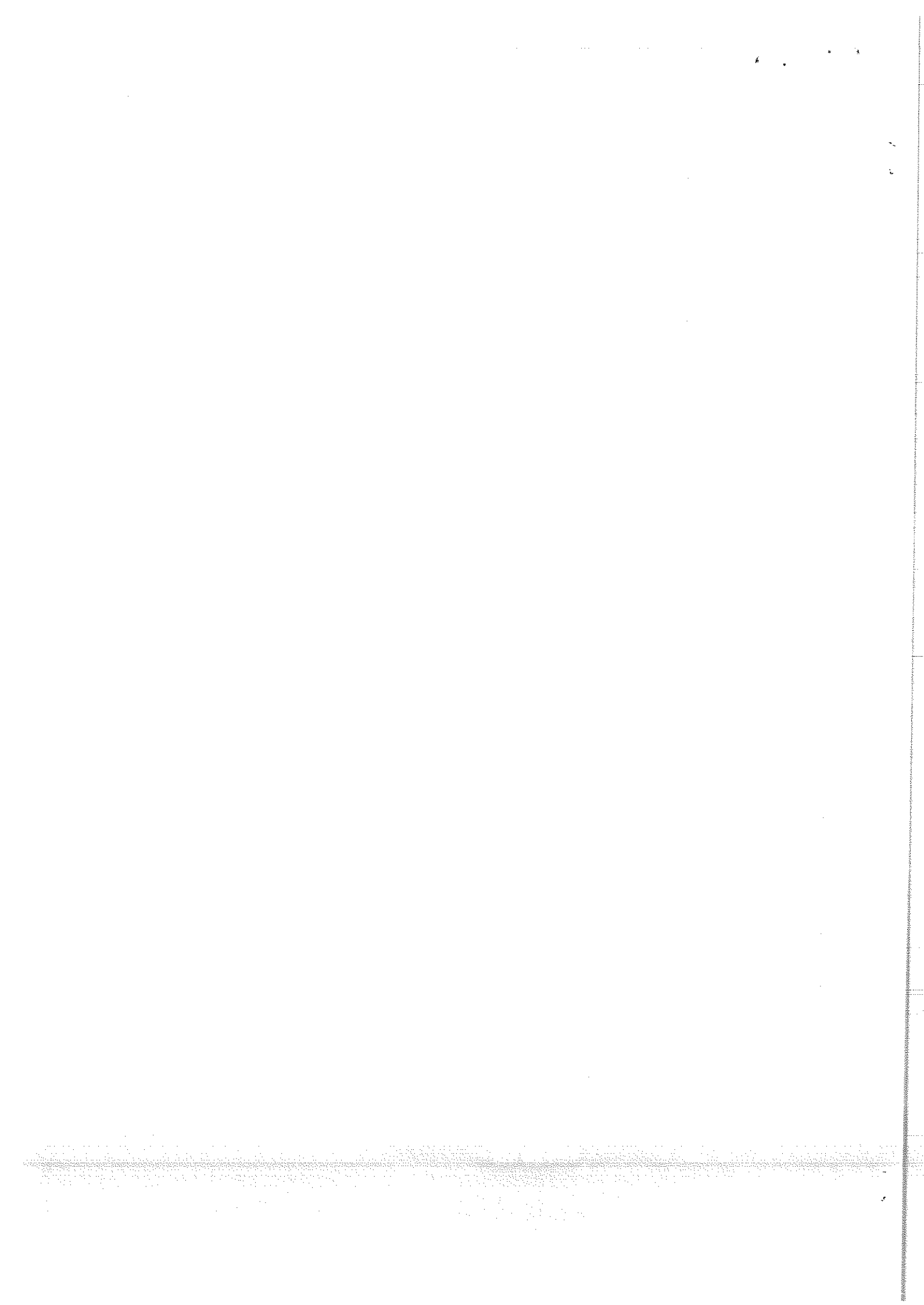



MODELLO 730-1 redditi 2012
 Scheda per la scelta della destinazione
 dell'8 per mille dell'IRPEF e del 5 per mille dell'IRPEF



Da consegnare unitamente alla dichiarazione Mod. 730/2013 al sostituto d'imposta, al C.A.F. o al professionista abilitato, utilizzando l'apposita busta chiusa contrassegnata sui lembi di chiusura.

CONTRIBUENTE		CODICE FISCALE (obbligatorio)		PRTNTL64L02H224T	
COGNOME (per le donne indicare il cognome da nubile)		NOME		SESSO (M o F)	
DATI ANAGRAFICI		PRATTICO ¹		NATALE	
DATA DI NASCITA		COMUNE (o Stato estero) DI NASCITA		PROVINCIA (sigla)	
GIORNO MESE ANNO		REGGIO DI CALABRIA		RC	
02 07 1964					

LA SCELTA DELLA DESTINAZIONE DELL'OTTO PER MILLE DELL'IRPEF E QUELLA DEL CINQUE PER MILLE DELL'IRPEF NON SONO IN ALCUN MODO ALTERNATIVE FRA LORO. PERTANTO POSSONO ESSERE ESPRESSE ENTRAMBE LE SCELTE

SCELTA PER LA DESTINAZIONE DELL'OTTO PER MILLE DELL'IRPEF (in caso di scelta FIRMARE in UNO degli spazi sottostanti)

Stato	Chiesa cattolica	Unione Chiese cristiane avventiste del 7° giorno	Assemblee di Dio in Italia
	X		
Chiesa Valdese unione delle chiese metodiste e valdesi	Chiesa Evangelica Luterana in Italia	Unione Comunità Ebraiche Italiane	Sacra arcidiocesi ortodossa d'Italia ed Esarcato per l'Europa Meridionale
Chiesa Apostolica in Italia	Unione Cristiana Evangelica Battista d'Italia		

In aggiunta a quanto indicato nell'informativa sul trattamento dei dati, contenuta nel paragrafo 9 del capitolo I delle Istruzioni, si precisa che i dati personali del contribuente verranno utilizzati solo dall'Agenzia delle Entrate per attuare la scelta.

AVVERTENZE Per esprimere la scelta a favore di una delle dieci istituzioni beneficiarie della quota dell'otto per mille dell'IRPEF, il contribuente deve apporre la propria firma nel riquadro corrispondente. La scelta deve essere fatta esclusivamente per una delle istituzioni beneficiarie. La mancanza della firma in uno dei dieci riquadri previsti costituisce scelta non espressa da parte del contribuente. In tal caso, la ripartizione della quota d'imposta non attribuita è stabilita in proporzione alle scelte espresse. La quota non attribuita spettante alle Assemblee di Dio in Italia e alla Chiesa Apostolica in Italia è devoluta alla gestione statale.

SCELTA PER LA DESTINAZIONE DEL CINQUE PER MILLE DELL'IRPEF (in caso di scelta FIRMARE in UNO degli spazi sottostanti)

Sostegno del volontariato e delle altre organizzazioni non lucrative di utilità sociale, delle associazioni di promozione sociale e delle associazioni e fondazioni riconosciute che operano nei settori di cui all'art. 10, c. 1, lett a), del D.Lgs. n. 460 del 1997	Finanziamento della ricerca scientifica e della università
Firma	Firma X
Codice fiscale del beneficiario (eventuale) []	Codice fiscale del beneficiario (eventuale) [8 0 0 1 8 2 4 0 6 3 2]
Finanziamento della ricerca sanitaria	Finanziamento delle attività di tutela, promozione e valorizzazione dei beni culturali e paesaggistici
Firma	Firma
Codice fiscale del beneficiario (eventuale) []	
Sostegno delle attività sociali svolte dal comune di residenza	Sostegno alle associazioni sportive dilettantistiche riconosciute ai fini sportivi dal CONI a norma di legge che svolgono una rilevante attività di interesse sociale
Firma	Firma
	Codice fiscale del beneficiario (eventuale) []

In aggiunta a quanto indicato nell'informativa sul trattamento dei dati, contenuta nel paragrafo 9 del capitolo I delle Istruzioni, si precisa che i dati personali del contribuente verranno utilizzati solo dall'Agenzia delle Entrate per attuare la scelta.

AVVERTENZE Per esprimere la scelta a favore di una delle finalità destinarie della quota del cinque per mille dell'IRPEF, il contribuente deve apporre la propria firma nel riquadro corrispondente. Il contribuente ha inoltre la facoltà di indicare anche il codice fiscale di un soggetto beneficiario. La scelta deve essere fatta esclusivamente per una delle finalità beneficiarie.

PRTNTL64L02H224T

Copia conforme al provvedimento del 15/01/2013 e successive modificazioni - ZUCCHETTI S.p.a. Div. Effeq - SAN MARTINO BUON ALBERGO - VERONA

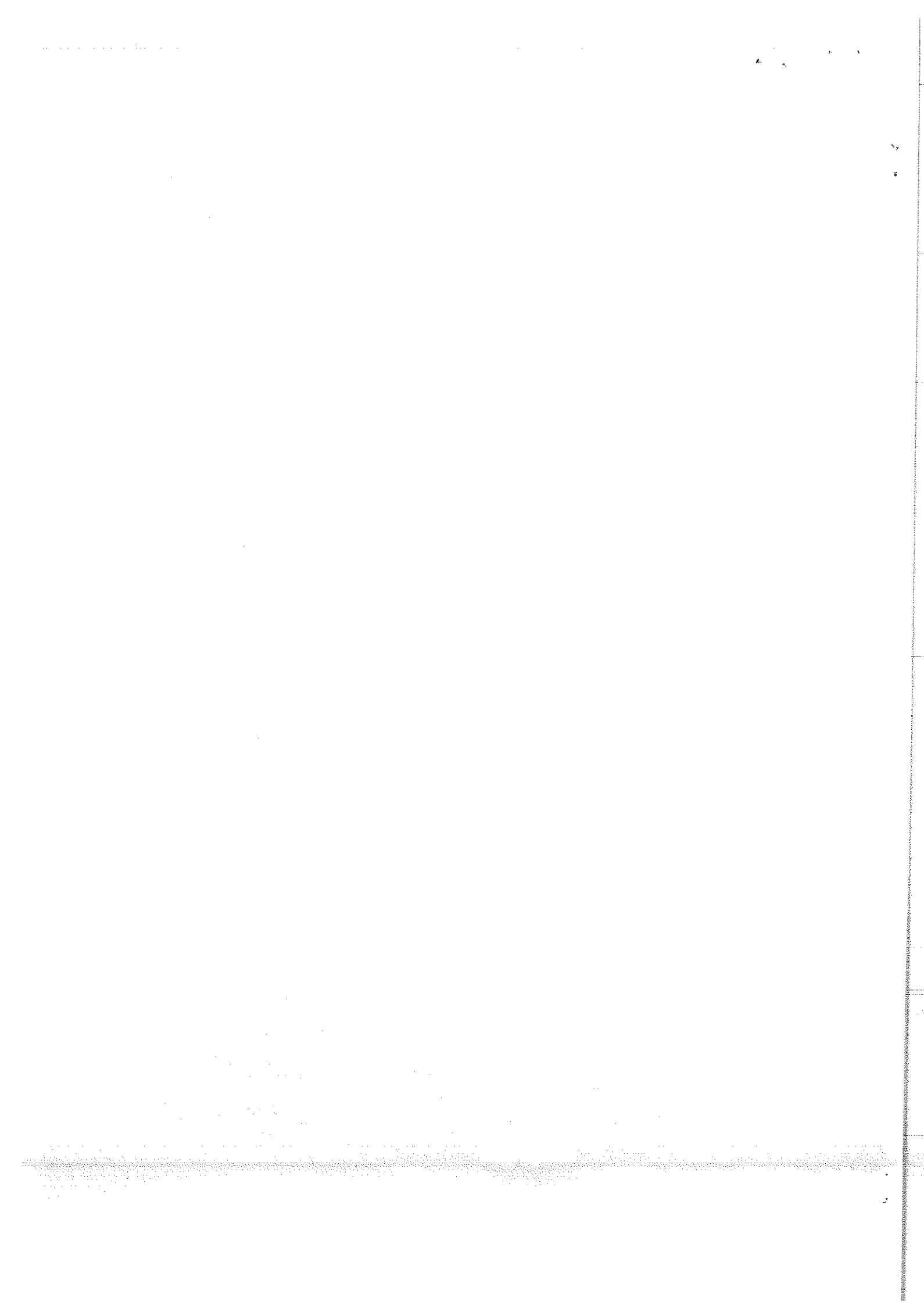



RICEVUTA DELL'AVVENUTA CONSEGNA DELLA DICHIARAZIONE MOD. 730 E DEL PROSPETTO MOD. 730/3

Il sottoscritto PRATTICO' NATALE C.F. PRNTNL64L02H224T

dichiara di aver ricevuto in data odierna la copia del Mod. 730 ed il prospetto di liquidazione Mod.
730/3 relativi alla dichiarazione dei redditi 2012.

Data 10/06/2013

PRATTICO' NATALE
Firma del contribuente

PRNTNL64L02H224T



RISULTATO DELLA LIQUIDAZIONE

Importo complessivamente trattenuto in busta paga/pensione		_____
Importo rimborsato in busta paga/pensione	Luglio	_____ 1.458,00
Importo complessivamente trattenuto in busta paga/pensione		_____

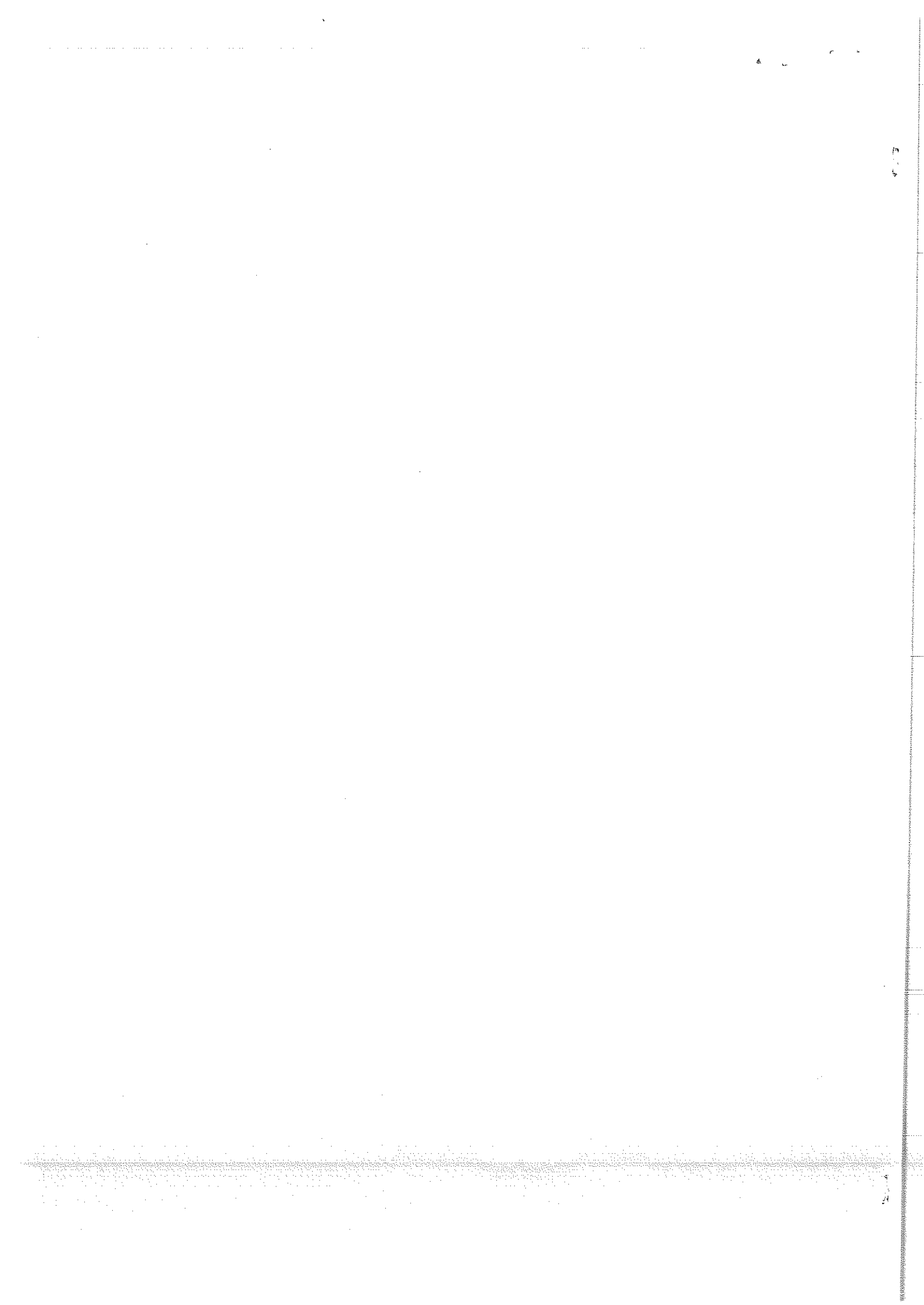

*validità prorogata ai sensi
dell'art. 31 del D.L. 25/6/2008 n. 112

fino al 20/07/2015
26 LUG 2010



Prattico
AK 9278955

LR 28 - OFFICINA C.V. - ROMA

REPUBBLICA ITALIANA



COMUNE DI
FRATTAMAGGIORE (NA)

CARTA D'IDENTITÀ

N° AK 9278955

DI
FRATTICO
NATALE

Cognome PRATTICO
Nome NATALE
nato il 02/07/1964
atto n. 1418 P. 1 S. A
(Reggio Di Calabria)
Cittadinanza Italiana
Residenza FRATTAMAGGIORE
Via CORSO DURANTE n. 242 s. a. p. 1. i. t.
Stato civile CONIUGATO
Professione MEDICO
CONNOTATI E CONTRASSEGNI SALIENTI
Statura 1.68
Capelli CASTANI
Occhi CASTANI
Altri particolari



Firma del titolare *Natale Prattico*
FRATTAMAGGIORE il 21-07-2005

Impronta del dito indice sinistro
IL SINDACO
IMP. FISSO 5.16

20/07/2010

REPUBLICA ITALIANA
TESSERA SANITARIA

Codice Fiscale **PRNTNL64L02H224T** Data di scadenza **11/06/2016**

Cognome **PRATTICO** Sesso **M**

Nome **NATALE**

Luogo di nascita **REGGIO DI CALABRIA**

Provincia **RC**

Data di nascita **02/07/1964**

